



Ministério do Planejamento, Orçamento e Gestão
Assessoria Especial para Modernização da Gestão

CENTRAL DE COMPRAS E CONTRATAÇÕES

COMPRA DIRETA DE PASSAGENS AÉREAS

Brasília, 17 de março de 2015

- **O QUE É CENTRAL DE COMPRAS E CONTRATAÇÕES**
- **PASSAGENS AÉREAS**
 - **SITUAÇÃO INICIAL**
 - **SOLUÇÃO PROPOSTA E SEUS DESDOBRAMENTOS**
 - CREDENCIAMENTO
 - AGENCIAMENTO
 - **IMPLANTAÇÃO PILOTO**
 - **RESULTADOS**
 - **OPERACIONAL**
 - **ADESÕES**

O QUE É A CENTRAL DE COMPRAS E CONTRATAÇÕES

Decreto 8.189/2014
21/01/2014

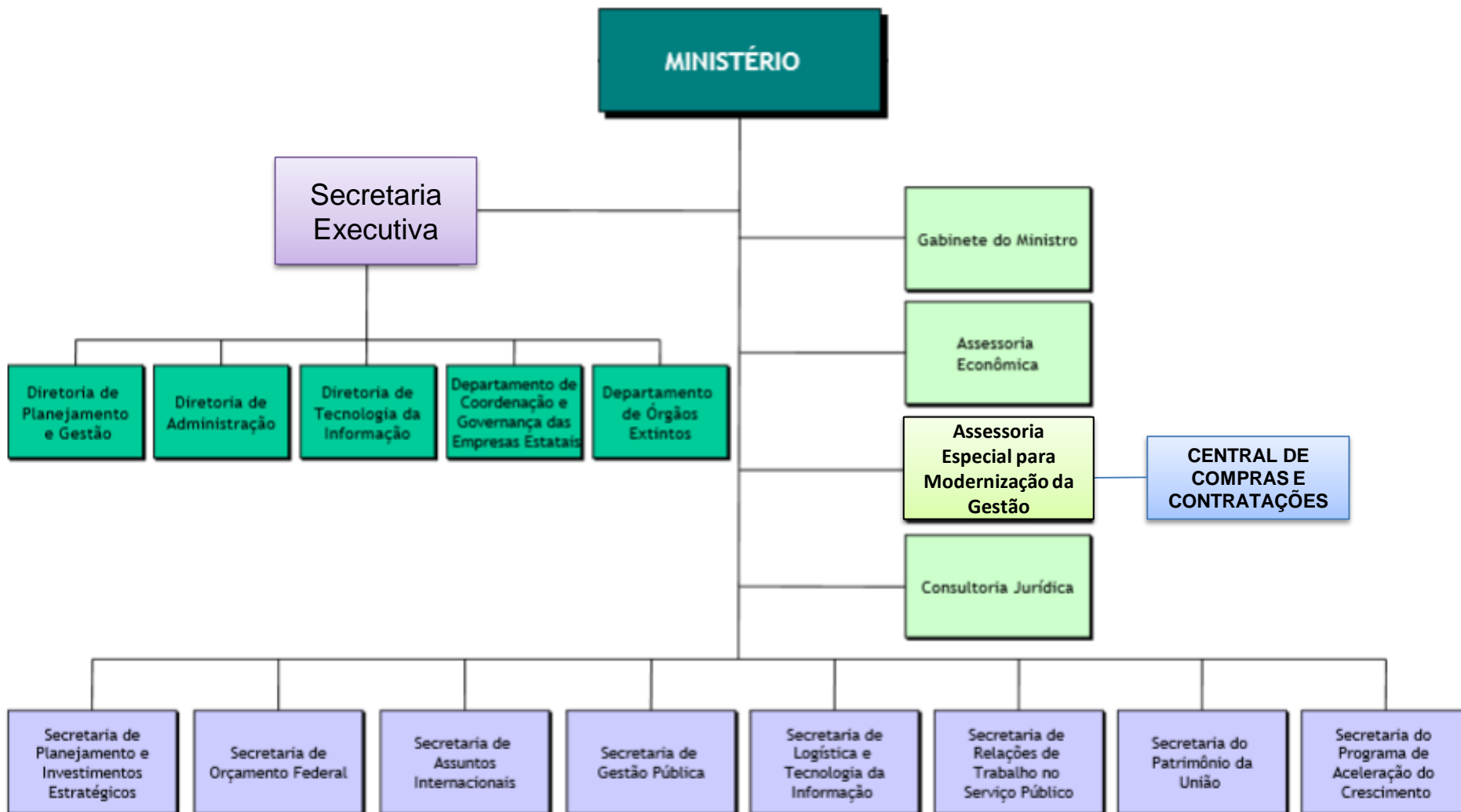

- Desenvolver, propor e implementar **modelos, mecanismos, processos e procedimentos** para aquisição e contratação centralizadas de bens e serviços de uso em comum pelos órgãos e entidades
- Planejar, coordenar, controlar e operacionalizar as atividades relacionadas à **inteligência** e à **estratégia** de licitação, **aquisição** e **contratação** de bens e serviços de uso em comum a partir da demanda estimada pelos órgãos e entidades
- Acompanhar a formalização dos contratos referentes aos bens e serviços sob sua responsabilidade junto aos órgãos e entidades, orientando-os quanto à **gestão contratual**

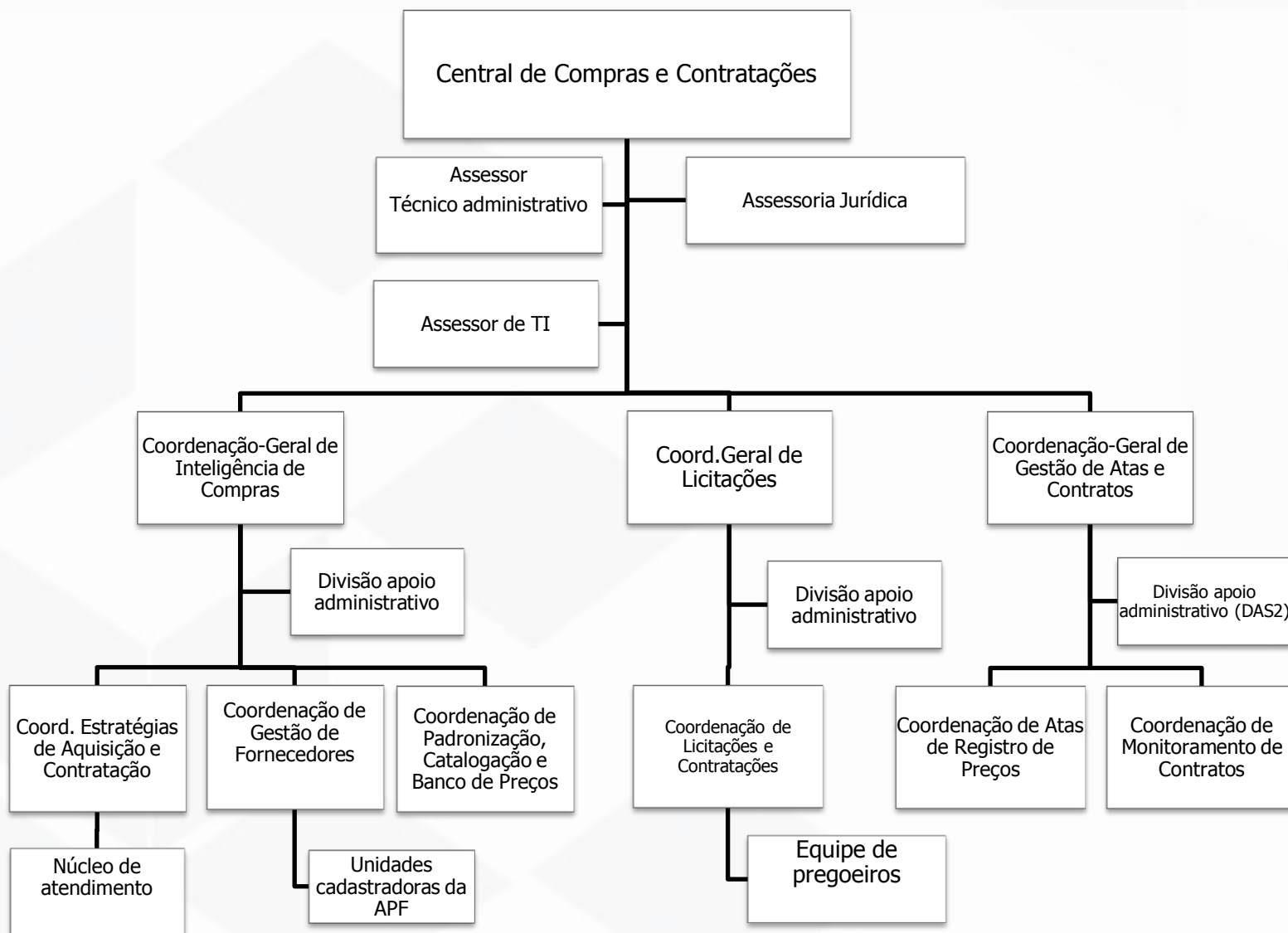

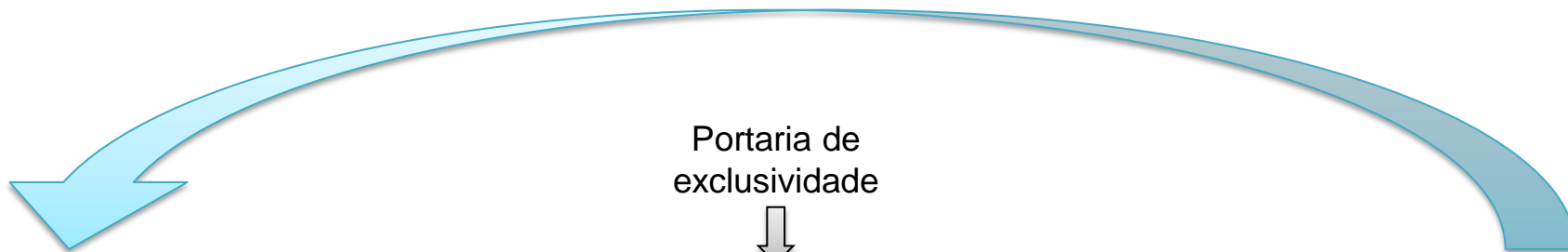

Portaria de exclusividade



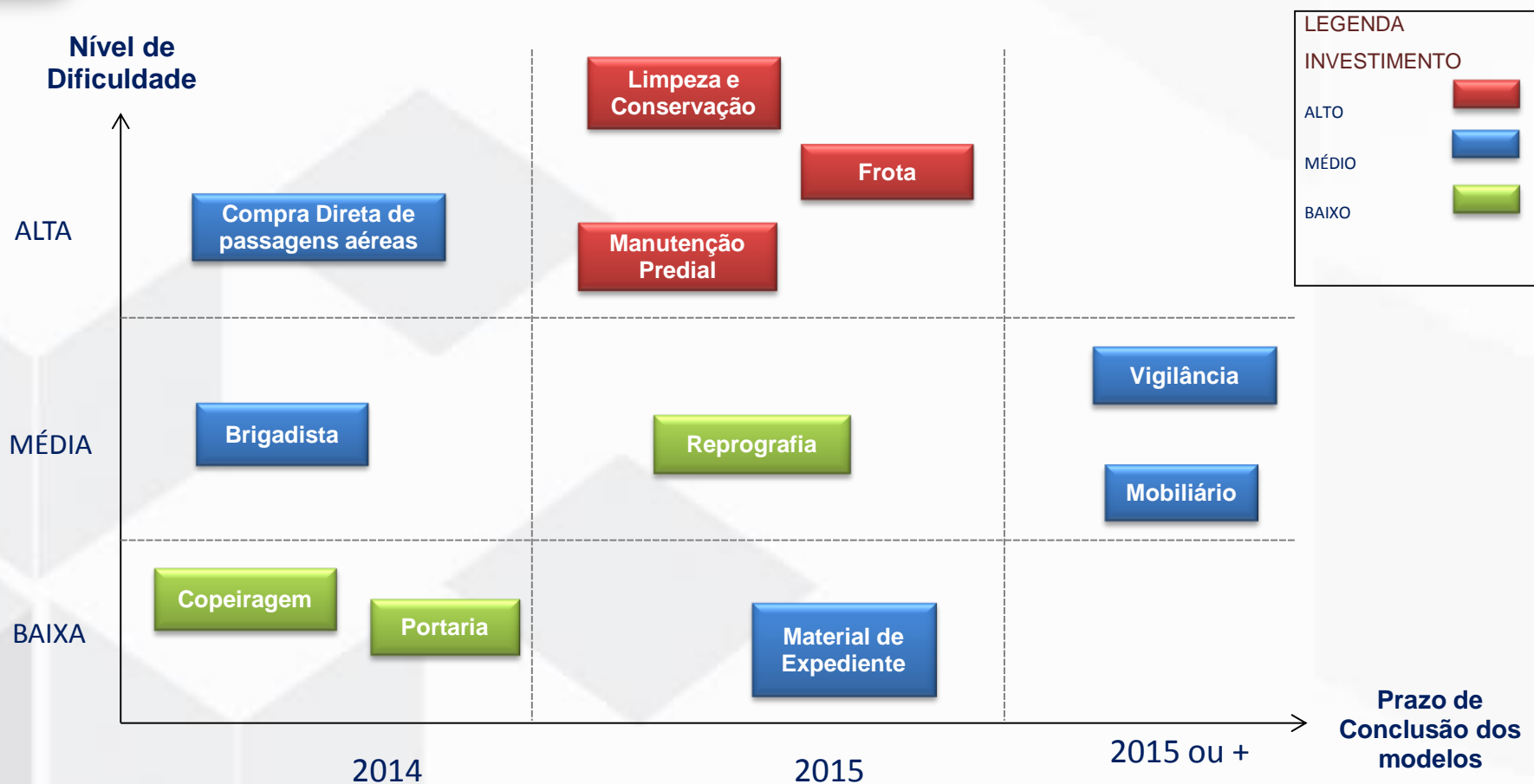

Consultoria para desenvolver estratégias e metodologias de aquisição e contratação de serviços terceirizados, reprografia, material de expediente, mobiliário e frota, com elaboração de cadernos técnicos.

CONTRATAÇÕES DE TI E COMUNICAÇÃO

Telefonia fixa

- 71 órgãos participantes
- Licitação concluída em 2013
- Economia **efetiva** de 47,48% (R\$ 21,6 milhões)

Videoconferência

Aquisição conjunta de equipamentos de videoconferência para instalação em salas de reunião e auditórios.

- 67 órgãos participantes
- Licitação: jan/2015
- Valor estimado: 92,5 milhões

Imagens orbitais

Serviços de fornecimento de imagens óticas orbitais, de acervo ou programadas.

- 14 órgãos participantes
- Licitação: jan/2015
- Valor estimado: 50 milhões

Telefonia móvel

- 77 órgãos participantes
- Licitação: set/14
- Valor estimado: 64 milhões

Ativos de rede

Aquisição de equipamentos para infraestrutura de rede tecnológica.

- Licitação: out/14

O QUE É A CENTRAL

AQUISIÇÃO DIRETA DE PASSAGENS AÉREAS

SCDP Versão 2.0.21

Ano: 2014 Órgão: MP - Ministério do Planejamento, Orçamento ...

SOLICITAÇÃO APROVAÇÃO EXECUÇÃO PRESTAÇÃO DE CONTAS CONSULTAS RELATÓRIOS GESTÃO SCDP

Você está aqui: Aprovação >> Proponente/Concedente >> LISTA

APROVAÇÃO DO PROPONENTE/AUTORIDADE CONCEDENTE

Número da PCDP:

Nome do Proposto:

PESQUISAR

<input type="checkbox"/>	Nome do Proposto	Parecer do Assessor	PCDP	Início da Viagem	Órgão Solicitante
<input type="checkbox"/>	ALEXANDRE QUARESMA INACIO SILVEIRA		000251/14	01/05/2014	MP - Ministério do Planejamento, Orçamento e Gestão
<input type="checkbox"/>	ALEXANDRE QUARESMA INACIO SILVEIRA		000274/14	01/09/2014	MP - Ministério do Planejamento, Orçamento e Gestão
<input type="checkbox"/>	JAILTON MOUTINHO DA SILVA		000237/14	30/06/2014	MP - Ministério do Planejamento, Orçamento e Gestão
<input type="checkbox"/>	JAILTON RODRIGUES FRANCA		000262/14	08/07/2014	MP - Ministério do Planejamento, Orçamento e Gestão
<input type="checkbox"/>	RUBIANA FELIX DA FONSECA		000270/14	01/09/2014	MP - Ministério do Planejamento, Orçamento e Gestão

Total: 5

SCDP Versão 2.1.7

Ano: 2014 Órgão: MP - Ministério do Planejamento, Orçamento ...

SOLICITAÇÃO APROVAÇÃO EXECUÇÃO PRESTAÇÃO DE CONTAS CONSULTAS RELATÓRIOS GESTÃO SCDP

Você está aqui: Reservar de Passagem >> Compra Direta >> CONSULTA

INFORMAÇÕES DA VIAGEM

Solicitado por: Franklin Soares Caldeira
Nome do Proposto: ROSANGELA CORREA ALVES
Motivo da Viagem: Nacional - A Serviço
Histórico: [Clique aqui](#)
Viagem em Grupo: Não
Descrição do Motivo da Viagem: Reunião ao trabalho.

Órgão do Solicitante: Secretaria de Gestão Pública
Tipo de Proposto: Servidor
Viagem: Nacional
Justificativas: [Clique aqui](#)
Curso Ministrado por Escola de Governo: Não

Data da Solicitação: 29/08/2014
Período da Viagem: 15/09/2014 a 18/09/2014
Posição da PCDP no fluxo: [Clique aqui](#)
Bilhetes: [Clique aqui](#)
Detalhes da PCDP: [Clique aqui](#)

Número da PCDP: 002787/14
Encaminhamentos: [Clique aqui](#)

SELEÇÃO DE PASSAGENS

Brasília (DF) / São Paulo (SP) São Paulo (SP) / Brasília (DF) Concluir

Data: 15/09/2014

Companhia	Direto	1 parada	2 ou mais paradas
	111,55	---	---
	152,91	---	---
	160,05	169,75	595,58
	181,29	228,82	---

Ordenar por: Menor preço

Paradas: Todas

VALOR: 111,55

TAM Tarifa (R\$): 111,55 Taxa Embarque (R\$): 24,03 Voo: 3575
Horário: 15/09/2014 20:55 - Presidente Juscelino Kubitschek International Airport, Brasil
15/09/2014 22:40 - Aeroporto Internacional Guarulhos, Brasil Duração: 1h45m Paradas: 0

SITUAÇÃO INICIAL

(Modelo com Agências de Viagens)

BILHETES EMITIDOS PARA A APF

Número de bilhetes emitidos: 693.659

- Nacional 669.953
- Internacional 23.706



■ Nacional ■ Internacional

Despesa com bilhetes: R\$ 481.598.276,41

- Nacional R\$ 424.231.169,30
- Internacional R\$ 57.367.107,11



■ Nacional ■ Internacional

Fonte: SCDP - Período analisado: out/2012 – set/2013 *

* Órgãos fora do SCDP: MRE, Autoridade Pública Olímpica, Comandos da Aeronáutica, Exército e Marinha, UFRN, UF Oeste do Pará, Fundação Universidade Federal do Maranhão

Em volume de bilhetes emitidos

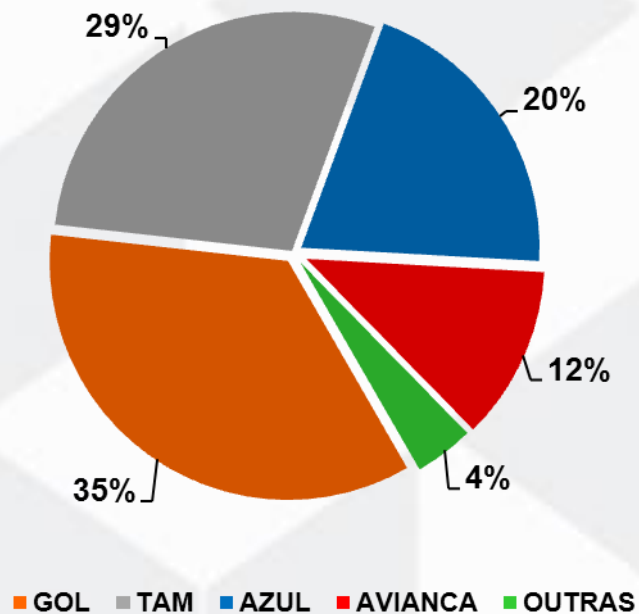

Em valor de bilhetes emitidos

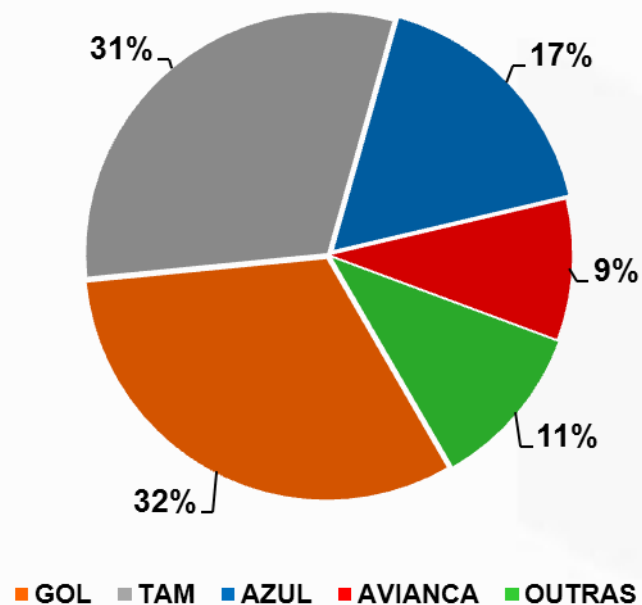

Fonte: SCDP - Período analisado: out/2012 – set/2013

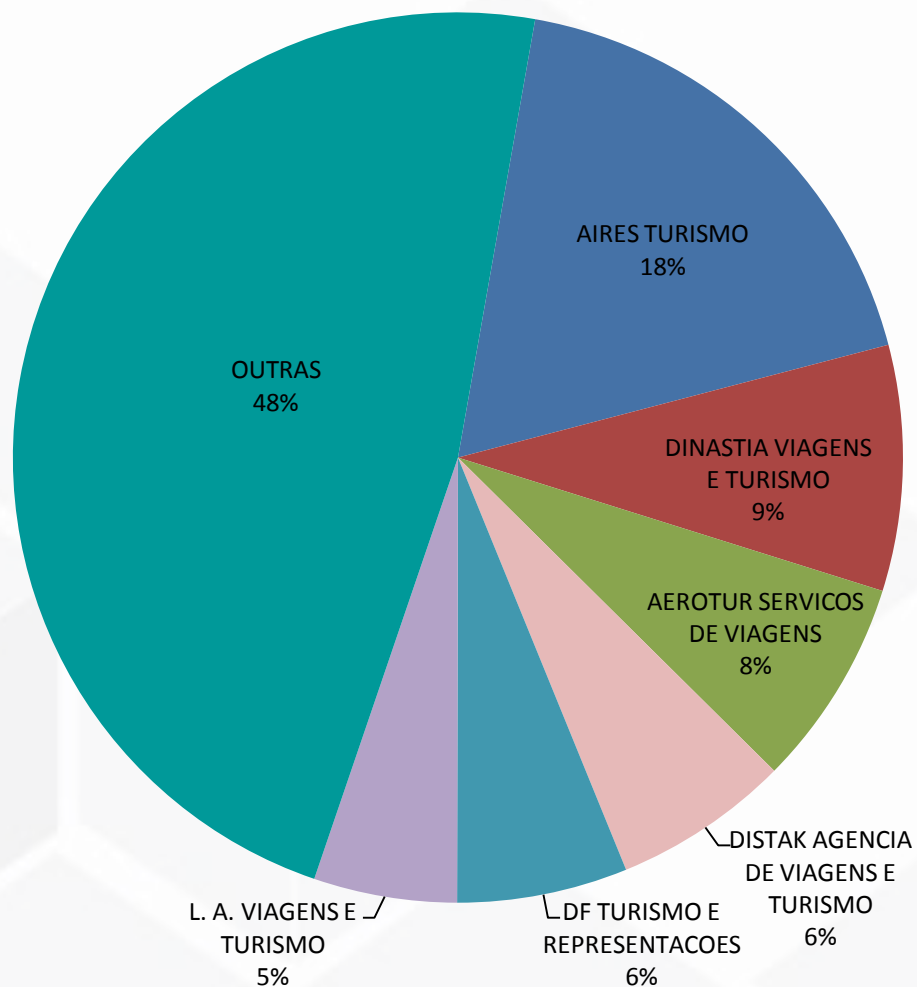

- 627 contratos firmados com 99 agências.
- Valor dos contratos vigentes: R\$ 793.072.324,47.

- Agências contratadas com taxas de agenciamento írrisórias (R\$ 0,00; R\$ 0,0001; R\$ 0,01)
- Dependência da agência para pesquisas de trechos e preços
- Dependência de dados informados pelas agências na fatura, havendo dificuldade de validação
- Instâncias de aprovação implicam em várias cotações (não há reserva de preço do bilhete nem de assento)
- Falta de informação quanto a vôos realizados, alterados ou cancelados (**dificuldade na gestão de reembolsos**)
- Prestação de contas manual feita pelo servidor
- Fragilidade na gestão dos contratos
- Rotina de faturamento e pagamento com várias etapas de aprovação

- **Companhia aérea** recolhe tributos sobre todas as passagens comercializadas (tanto APF quanto para Pessoas Físicas e outras Pessoas Jurídicas)
- **Companhia aérea** discrimina para **agência de viagem** as passagens emitidas, por UG, à **APF**
- **Agência de viagem** paga à **companhia aérea** o total das passagens emitidas, com tributos inclusos
- **Agência de viagem** apresenta fatura detalhada de prestação de serviços à **APF**
- Ao pagar a fatura, **APF** retém os tributos, e entrega fatura + DARF à **agência de viagem**
 - Instrui e distribui processos de faturamento para cada Unidade Gestora para fins de ateste do Fiscal
 - Verifica saldo orçamentário de cada Unidade Gestora
 - Encaminha processo com ateste da prestação de serviços para pagamento e recolhimento de tributos
 - Emite OB por fatura (UG) no SIAFI em favor da Agência de Viagens e encaminha para liquidação no banco
 - Digita/liquida no SIAFI o DARF por fatura, de cada companhia aérea e administradora de aeroportos
 - Digitaliza e envia por e-mail à Agência de viagens os DARF's recolhidos
- **Agência de viagem** repassa DARF à **companhia aérea**, que utiliza o crédito tributário e devolve à **agência de viagem** o valor respectivo

SOLUÇÃO PROPOSTA E SEUS DESDOBRAMENTOS



MODELO FUNCIONAL

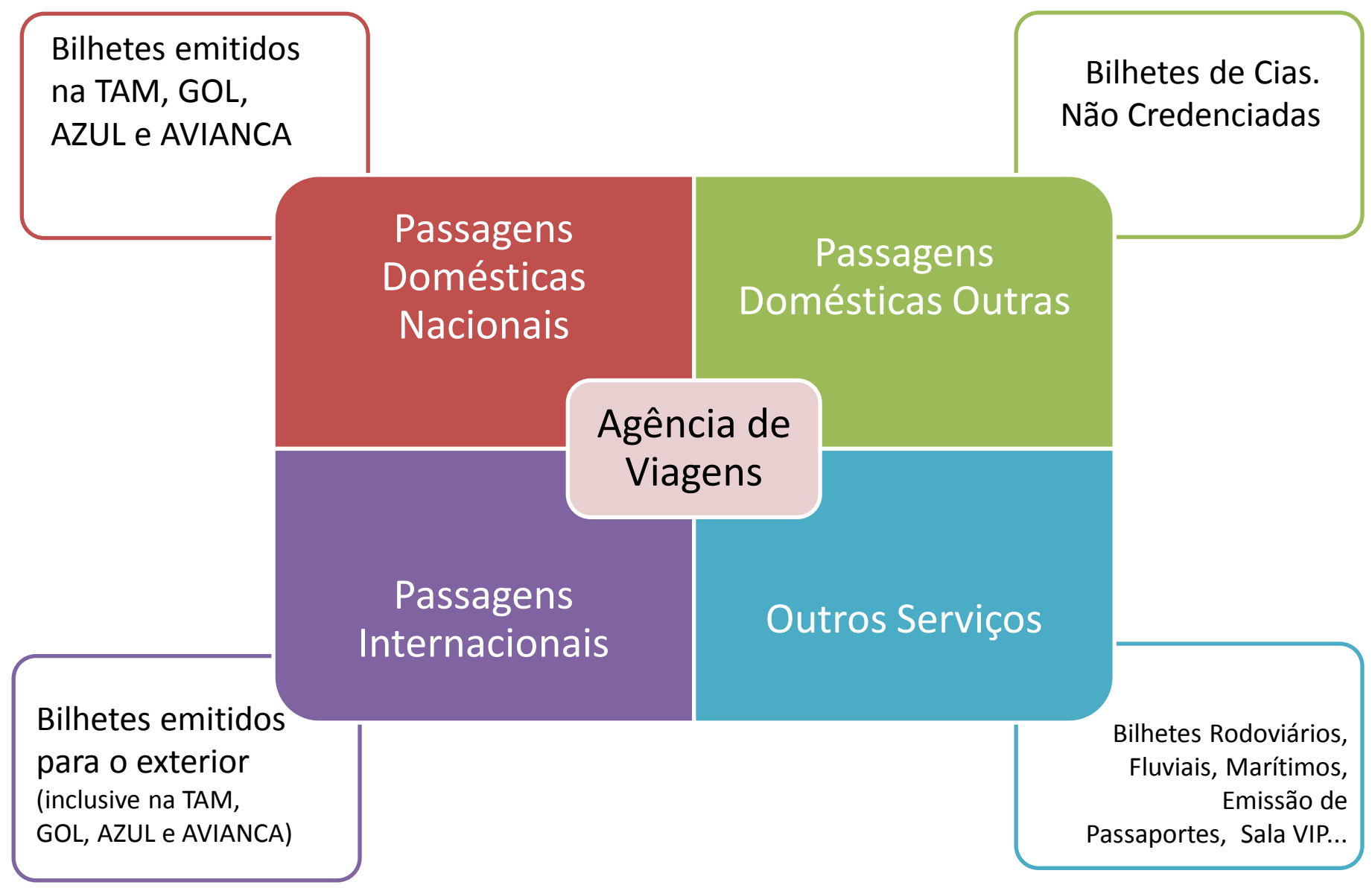

MIGRAÇÃO PARA O CREDENCIAMENTO E AGÊNCIA ÚNICA

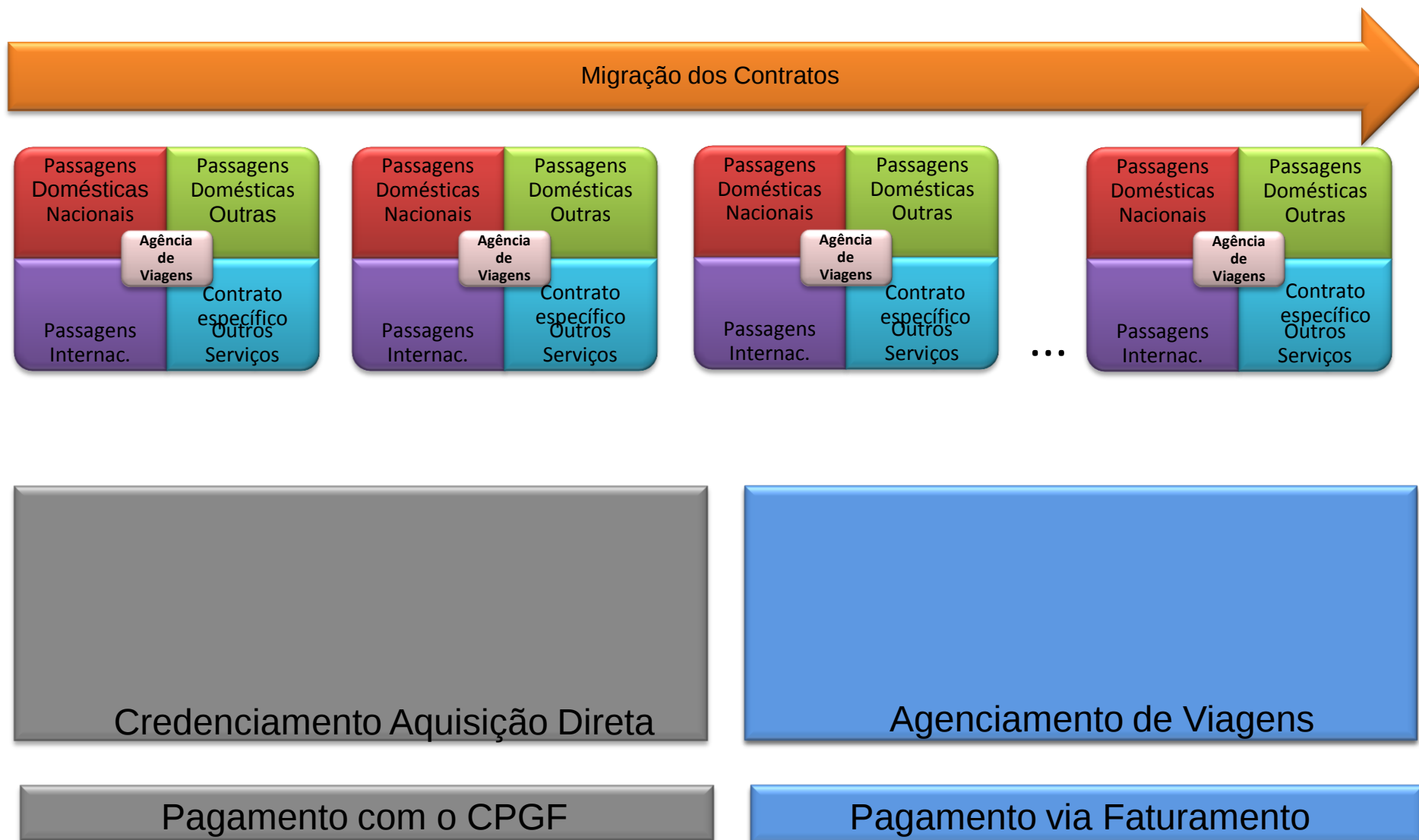

- Hipóteses:

- Desenvolvimento
 - Contratação pela Central ou Ministério do Planejamento de Solução de Mercado
 - Contratação do SERPRO para implementar buscador dentro do Sistema de Concessão de Diárias e Passagens
- Licitação realizada pelo SERPRO para aquisição de solução a ser incorporada ao sistema
- Participaram os principais fornecedores
 - Remuneração pela disponibilização da solução, adaptação, consultoria e por transação efetivada

- Credenciamento das 4 maiores companhias aéreas, responsáveis por 95% das emissões, por 60 meses
- Em nome da União
- Possibilidade de inclusão de outros entes da APF Direta, Autárquica e Fundacional, facultado seu uso pela Administração Indireta
- Percentuais de descontos negociados (e renegociáveis) dos acordos corporativos aplicáveis a todos os entes (**inclusive 72 h de garantia da reserva**)
- Uso de tour-code próprio
- Poderá ser reaberto para inclusão de outras companhias aéreas
- Uso de pagamento eletrônico

- Problemas

- Necessidade de garantias
- Faturamento decendial
- Fluxo de pagamento e faturamento com alto grau de envolvimento da agência de viagens

- Alternativa imediata: Cartão de Crédito

- Split da transação na compra
- Split da transação no pagamento

- Solução adotada: Cartão de Pagamentos do Governo Federal
 - Edição de medida provisória desonerando a substituição tributária até dez/2017
 - Necessidade de alteração de sua finalidade, via portaria conjunta dos Ministérios da Fazenda e Planejamento
 - Contrato com o Banco do Brasil, em nome da União, com adesão gradativa dos demais órgãos da APF.

O PILOTO

Início em 28/08/14 no Ministério do Planejamento, Orçamento e Gestão

- As consultas de preços, reservas, emissões, remarcações, cancelamentos e reembolsos de bilhetes são efetuadas diretamente no sistema SCDP já integrado com o Sistema de Gestão de Passagens Aéreas
- Credenciamento das companhias aéreas TAM, AZUL, GOL e AVIANCA
- O pagamento das passagens aéreas é efetuado por meio eletrônico com utilização de Cartão de Pagamento do Governo Federal, exclusivo para esse fim
- As concessões de desconto e reservas de assentos são visualizadas no sistema
- O suporte da operação e a conciliação são automatizados
- Histórico de todas consultas e compras armazenados no sistema em forma de relatório (.pdf)
- Novo TR para compra de passagens internacionais e camada de atendimentos emergenciais

SCDP - Mozilla Firefox

Arquivo Editar Exibir Histórico Favoritos Ferramentas Ajuda

https://www2.scdp.gov.br/novoscdp/pages/reservar_passagem/reservar_passagem_edit.xhtml?idPcdp=10877016

Mais visitados Guia rápido Últimas notícias Personalizar Links

MENSAGENS INFORMATIVAS

- A escolha do voo deve priorizar percursos de menor duração, evitando-se trechos com escalas e conexões.

INFORMAÇÕES DA VIAGEM

Solicitado por: Roma Pekauita dos Santos Silva	Órgão do Solicitante: Secretaria de Logística e Tecnologia da Informação	Data da Solicitação: 29/08/2014	Número da PCDP: 002789/14
Nome do Proposto: LORENI FRACASSO FORESTI	Tipo de Proposto: Servidor	Período da Viagem: 14/09/2014 a 15/09/2014	
Motivo da Viagem: Nacional - A Serviço	Viagem: Nacional	Posição da PCDP no fluxo: Clique aqui	
Histórico: Clique aqui	Justificativas: Clique aqui	Bilhetes: Clique aqui	Encaminhamentos: Clique aqui
Viagem em Grupo: Não	Curso Ministrado por Escola de Governo: Não	Detalhes da PCDP: Clique aqui	

Descrição do Motivo da Viagem:
Irá participar do 12º ENCONTRO NACIONAL DE TI E NEGOCIOS RJ/ INFORJ-2014, conforme convite anexo.

Criar reservas via Compra Direta
>>
* A pesquisa via Compra Direta considera apenas trechos com datas futuras, cujas cidades estejam com seus códigos IATA cadastrados e que possuam empenho de natureza de despesa adequada (Compra Direta).

Origem	Destino	Período	Transporte	Trânsito	Início do trabalho, evento ou missão	Recebe Passagem
Brasília (DF)	Rio de Janeiro (RJ)	14/09/2014 - 15/09/2014	Aéreo (Classe Econômica)	Não	15/09/2014 08:00	Sim
Nenhuma reserva para este trecho. Criar reserva >>						
Rio de Janeiro (RJ)	Retorno para Brasília (DF)	15/09/2014	Aéreo (Classe Econômica)	Não	...	Sim
Nenhuma reserva para este trecho. Criar reserva >>						

Observações / Justificativa:

Windows Taskbar: Iniciar SCDP - Mozilla Firefox (32) Expresso 3.0 - E... 11:43

O solicitante cria a reserva via compra direta.

SCDP - Mozilla Firefox

Arquivo Editar Exibir Histórico Favoritos Ferramentas Ajuda





https://www2.scdp.gov.br/novoscdp/pages/reservar_passagem/gerenciador_passagens/gerenciador_passagens_list.xhtml?idPcdp=10877016&acompanhadoBebe=false&tipoPassageiro=1

Mais visitados Guia rápido Últimas notícias Personalizar Links

SELEÇÃO DE PASSAGENS

Brasília (DF) / Rio de Janeiro (RJ) Rio de Janeiro (RJ) / Brasília (DF) Concluir

Data: 14/09/2014

Companhia	Direto	1 parada	2 ou mais paradas
	154,23	721,68	1.008,80
	212,33	230,76	---
	263,41	238,41	---
	243,47	243,47	---

Ordenar por: Menor preço Paradas: Todas

VALOR: 154,23

 **Tarifa (R\$):** 154,23 **Taxa Embarque (R\$):** 24,03 **Voo:** 6233 **Duração:** 1h47m **Paradas:** 0
Horário: 14/09/2014 08:45 - Presidente Juscelino Kubitschek International Airport, Brasil
 14/09/2014 10:32 - Santos Dumont (Aeroporto), Brasil

VALOR: 212,33

 **Tarifa (R\$):** 212,33 **Taxa Embarque (R\$):** 24,03 **Voo:** 1483 **Duração:** 1h47m **Paradas:** 0
Horário: 14/09/2014 08:50 - Presidente Juscelino Kubitschek International Airport, Brasil
 14/09/2014 10:37 - Santos Dumont (Aeroporto), Brasil

VALOR: 218,25

 **Tarifa (R\$):** 218,25 **Taxa Embarque (R\$):** 24,03 **Voo:** 6217 **Duração:** 1h45m **Paradas:** 0
Horário: 14/09/2014 06:45 - Presidente Juscelino Kubitschek International Airport, Brasil
 14/09/2014 08:30 - Galeão - Antônio Carlos (Tom) Jobim International Airport, Brasil

 **Tarifa (R\$):** 218,25 **Taxa Embarque (R\$):** 24,03 **Voo:** 6215 **Duração:** 2h1m **Paradas:** 0
Horário: 14/09/2014 09:05 - Presidente Juscelino Kubitschek International Airport, Brasil
 14/09/2014 11:06 - Galeão - Antônio Carlos (Tom) Jobim International Airport, Brasil

Iniciar SCDP - Mozilla Firefox (32) Expresso 3.0 - E... Sem título 1 - BrOffice... 11:47

Quadro resumo com os melhores preços

Lista com todos os voos disponíveis

Álvaro Augusto Xavier dos Anjos Filho SAIR

Ano: 2014 Órgão: MP - Ministério do Planejamento, Orçamento e Gestão

SOLICITAÇÃO APROVAÇÃO EXECUÇÃO PRESTAÇÃO DE CONTAS CONSULTAS RELATÓRIOS GESTÃO SCDP

Você está aqui: Aprovação >> Proponente/Concedente >> LISTA

APROVAÇÃO DO PROPONENTE/AUTORIDADE CONCEDENTE

Número da PCDP: Nome do Proposto:

PESQUISAR

Total : 217									
	Nome do Proposto	Parecer do Assessor	PCDP	Início da Viagem	Órgão Solicitante	Motivo da Viagem	Tipo Aprovação	Urgente	Pendências
<input type="checkbox"/>	LUIZ AMBROSIO MOREIRA	✓	002703/14	21/09/2014	SPU - Secretaria do Patrimônio da União	Nacional - Treinamento	Cadastro de Viagem	Não	✘
<input type="checkbox"/>	JOSE SANTANA JUNIOR	✓	002704/14	21/09/2014	SPU - Secretaria do Patrimônio da União	Nacional - Treinamento	Cadastro de Viagem	Não	⚠ ✘
<input type="checkbox"/>	LORENI FRACASSO FORESTI		002789/14	14/09/2014	SLTI - Secretaria de Logística e Tecnologia da Informação	Nacional - A Serviço	Cadastro de Viagem	Não	✘
<input type="checkbox"/>	YEDA CUNHA DE MEDEIROS PEREIRA	✓	002516/14	22/08/2014	SEPU-RN - Superintendência do Patrimônio da União no Rio Grande do Norte	Fiscalização / Vistoria	Prestação de Contas	Não	
<input type="checkbox"/>	WALTER TADEU NOGUEIRA GODINHO	✓	002352/14	04/08/2014	SEPU-RN - Superintendência do Patrimônio da União no Rio Grande do Norte	Fiscalização / Vistoria	Prestação de Contas	Não	
<input type="checkbox"/>	WALTER TADEU NOGUEIRA	✓	002400/14	12/08/2014	SEPU-RN - Superintendência do Patrimônio da União no Rio Grande do Norte	Fiscalização / Vistoria	Prestação de Contas	Não	

Existe reserva a expirar (05/09/2014 16:51)

Viagens aguardando aprovação do proponente ou ordenador de despesa demonstrando pelos ícones os prazos de expiração das reservas

SCDP confirmacaoReserva201409 GOL - Linhas aéreas intelgo

https://www2.scdp.gov.br/novoscdp/pages/consultar_solicitacao/consultar_solicitacao_detalhes.xhtml?idPcdp=10877016

DIÁRIAS NACIONAIS

Trecho	Cidade	Dias de Afastamento com Diárias	Percentual de Diárias	Número de Diárias	Valor Unitário	Valor Total	Adicional de Deslocamento
1	Rio de Janeiro (RJ)	1	100%	1	321,10	321,10	95,00
2	Rio de Janeiro (RJ)	1	50%	0,5	321,10	160,55	0,00
Total		2	-	1,5	-	481,65	95,00

PASSAGENS NACIONAIS

	Bilhete Emitido	Empresa	Data/Hora Origem	Data/Hora Destino	Tipo da Passagem	Classe voo	Valor da Passagem	Valor da Taxa de Embarque	Taxa de Serviço
1	Sim	GOL	14/09/2014 08:50	14/09/2014 10:37	Bilhete Eletrônico	Classe Econômica	188,08	24,03	0,00
2	Sim	GOL	15/09/2014 18:58	15/09/2014 20:45	Bilhete Eletrônico	Classe Econômica	266,65	21,57	0,00
Total (R\$):							454,73	45,60	0,00

QUADRO DE TOTALIZAÇÕES

Diárias		Passagens	
Item	Gastos Nacionais (R\$)	Item	Gastos Nacionais (R\$)
Número de Diárias	1,5	Tarifa	454,73
Valor da(s) Diária(s)	481,65	Taxas de Embarque	45,60
Adicional de Deslocamento	95,00	Taxas de Serviço	0,00
Desconto Auxílio- Alimentação	16,95	Valor Anterior	0,00
Desconto Auxílio- Transporte	0,00	Subtotal	500,33
Subtotal	559,70		

CÁLCULOS DESTA ETAPA

Diárias Passagens

Iniciar SCDP - Google Chrome Mozilla Firefox 18:23

Quadro informativo da emissão dos bilhetes

(31) Expresso 3.0 - Email x Inboc (15) - Yahoo Mail x Entrada (10) - alvarofilho@ x SCDP x VEJA.com - Reportagens e...

← → ↻ https://www2.scdp.gov.br/novoscdp/pages/aprovar/proponente/aprovar_viagem_list.xhtml

SCDP Versão 2.1.7

Álvaro Augusto Xavier dos Anjos Filho SAIR

Ano: 2014 Órgão: MP - Ministério do Planejamento, Orçamento...





SOLICITAÇÃO APROVAÇÃO EXECUÇÃO PRESTAÇÃO DE CONTAS CONSULTAS RELATÓRIOS GESTÃO SCDP

Você está aqui: Aprovação >> Proponente/Concedente >> LISTA

APROVAÇÃO DO PROPONENTE/AUTORIDADE CONCEDENTE

Número da PCDP: Nome do Proposto:

PESQUISAR

Total : 209									
	Nome do Proposto	Parecer do Assessor	PCDP	Início da Viagem	Órgão Solicitante	Motivo da Viagem	Tipo Aprovação	Urgente	Pendências
<input type="checkbox"/>	ALINE BEATRICIA DAIANA GUIMARAES IBRAHIM		002690/14	22/09/2014	SPU - Secretaria do Patrimônio da União	Nacional - Treinamento	Cadastro de Viagem	Não	 Existe reserva a expirar (04/09/2014 16:26)
<input type="checkbox"/>	VINICIUS DE FARIA SILVA		002781/14	28/09/2014	DTI - Diretoria de Tecnologia da Informação	Nacional - A Serviço	Cadastro de Viagem	Não	
<input type="checkbox"/>	CELSO KNJINIK		002798/14-1C	01/09/2014	SPAC - Secretaria do Programa de Aceleração do Crescimento	Nacional - A Serviço	Cadastro de Viagem	Não	
<input type="checkbox"/>	JULIO CESAR LIMA CARVALHO		002691/14	03/09/2014	SEPU-MA - Superintendência do Patrimônio da União no Maranhão	Fiscalização / Vistoria	Cadastro de Viagem	Não	
<input type="checkbox"/>	MARCELO PADOVANI		002688/14	02/09/2014	SEPU-SP - Superintendência do Patrimônio da União em São Paulo	Serviço Administrativo	Cadastro de Viagem	Não	

Iniciar SCDP - Google Chrome 17:00

Viagens aguardando aprovação demonstrando com ícones os prazos de expiração das reservas

DESCONTOS EFETIVOS

Origem	Destino	Cia	Voo	Data	Horário	SCDP	Site da Companhia			Agência de Viagens		
						Valor Pago	Valor	Diferença	%	Valor	Diferença	%
Manaus	Eirunepé	Azul	2802	08/09/14	07:32	R\$ 2.374,90	R\$ 2.769,90	R\$ 395,00	14,26%	R\$ 3.462,38	R\$ 1.087,48	45,79%
Eirunepé	Manaus	Azul	2875	12/09/14	10:40	R\$ 710,91	R\$ 789,90	R\$ 78,99	10,00%	R\$ 987,38	R\$ 276,47	38,89%
Belo horizonte	Brasília	Azul	2428	08/09/14	16:32	R\$ 212,87	R\$ 241,90	R\$ 29,03	12,00%	R\$ 418,51	R\$ 205,64	96,60%
Brasília	Belo Horizonte	Avianca	6151	09/09/14	19:22	R\$ 121,25	R\$ 125,00	R\$ 3,75	3,00%	R\$ 125,00	R\$ 3,75	3,09%
Brasília	Natal	TAM	3342	10/09/14	19:28	R\$ 775,03	R\$ 799,00	R\$ 23,97	3,00%	R\$ 799,00	R\$ 23,97	3,09%
Brasília	Rio de Janeiro	TAM	3825	08/09/14	10:58	R\$ 335,62	R\$ 346,00	R\$ 10,38	3,00%	R\$ 346,00	R\$ 10,38	3,09%
Rio de Janeiro	Brasília	GOL	1492	11/09/14	18:58	R\$ 164,80	R\$ 169,90	R\$ 5,10	3,00%	R\$ 169,89	R\$ 5,09	3,09%
Aracaju	Brasília	Avianca	6223	07/09/14	15:25	R\$ 499,55	R\$ 515,00	R\$ 15,45	3,00%	R\$ 515,00	R\$ 15,45	3,09%
Brasília	Aracaju	Avianca	6224	11/09/14	20:09	R\$ 606,25	R\$ 625,00	R\$ 18,75	3,00%	R\$ 625,00	R\$ 18,75	3,09%
Brasília	Rio de Janeiro GIG	Avianca	6215	02/09/14	09:05	R\$ 95,06	R\$ 98,00	R\$ 2,94	3,00%	R\$ 385,00	R\$ 289,94	305,01%
Brasília	São Paulo CGH	TAM	3725	03/09/14	18:50	R\$ 501,49	R\$ 638,00	R\$ 136,51	21,40%	R\$ 638,00	R\$ 136,51	27,22%
São Paulo CGH	Brasília	TAM	3712	04/09/14	19:12	R\$ 501,49	R\$ 638,00	R\$ 136,51	21,40%	R\$ 638,00	R\$ 136,51	27,22%
Boa Vista	Manaus	Azul	2893	22/09/14	08:50	R\$ 115,11	R\$ 127,90	R\$ 12,79	10,00%	R\$ 135,89	R\$ 20,78	18,05%
Manaus	Boa Vista	Azul	2894	26/09/14	17:58	R\$ 485,91	R\$ 539,90	R\$ 53,99	10,00%	R\$ 573,64	R\$ 87,73	18,05%
Brasília	Manaus	GOL	1654	22/09/14	09:56	R\$ 698,90	R\$ 698,90	R\$ 0,00	0,00%	R\$ 698,90	R\$ 0,00	0,00%
Manaus	Brasília	GOL	1647	26/09/14	15:37	R\$ 698,90	R\$ 698,90	R\$ 0,00	0,00%	R\$ 698,90	R\$ 0,00	0,00%
Brasília	São Paulo CGH	GOL	1419	03/09/14	18:10	R\$ 476,80	R\$ 694,90	R\$ 218,10	31,39%	R\$ 694,89	R\$ 218,09	45,74%
São Paulo CGH	Brasília	GOL	1518	04/09/14	18:55	R\$ 476,80	R\$ 694,90	R\$ 218,10	31,39%	R\$ 694,89	R\$ 218,09	45,74%
Cuiabá	Manaus	TAM	3675	21/09/14	17:00	R\$ 733,32	R\$ 883,90	R\$ 150,58	17,04%	R\$ 883,90	R\$ 150,58	20,53%
Manaus	Cuiabá	TAM	3541	26/09/14	16:12	R\$ 849,72	R\$ 1.093,90	R\$ 244,18	22,32%	R\$ 1.093,90	R\$ 244,18	28,74%
Palmas	Manaus	TAM	3801	21/09/14	17:22	R\$ 1.373,52	R\$ 1.948,00	R\$ 574,48	29,49%	R\$ 1.350,00	-R\$ 23,52	-1,71%
Manaus	Palmas	Azul	2419	26/09/14	15:45	R\$ 898,11	R\$ 997,90	R\$ 99,79	10,00%	R\$ 1.060,26	R\$ 162,15	18,05%
Brasília	Rio de Janeiro SDU	GOL	1483	14/09/14	08:50	R\$ 188,08	R\$ 239,90	R\$ 51,82	21,60%	R\$ 239,89	R\$ 51,81	27,55%
Rio de Janeiro SDU	Brasília	GOL	1492	15/09/14	18:58	R\$ 266,65	R\$ 339,90	R\$ 73,25	21,55%	R\$ 339,89	R\$ 73,24	27,47%
Brasília	Rio de Janeiro SDU	TAM	3147	08/09/14	07:31	R\$ 356,96	R\$ 459,90	R\$ 102,94	22,38%	R\$ 459,90	R\$ 102,94	28,84%
Rio de Janeiro SDU	Brasília	GOL	1490	08/09/14	17:49	R\$ 159,00	R\$ 439,90	R\$ 280,90	63,86%	R\$ 439,89	R\$ 280,89	176,66%
Brasília	Rio de Janeiro SDU	TAM	3147	08/09/14	07:31	R\$ 356,96	R\$ 459,90	R\$ 102,94	22,38%	R\$ 459,90	R\$ 102,94	28,84%
Rio de Janeiro SDU	Brasília	GOL	1490	08/09/14	17:49	R\$ 159,00	R\$ 439,90	R\$ 280,90	63,86%	R\$ 439,89	R\$ 280,89	176,66%
Rio de Janeiro SDU	Brasília	GOL	1494	02/09/14	20:21	R\$ 415,05	R\$ 539,90	R\$ 124,85	23,12%	R\$ 539,90	R\$ 124,85	30,08%

PROCEDIMENTOS OPERACIONAIS PARA ADESÃO AO MODELO

ADESÃO AO NOVO MODELO

Adesão ao CPGF
junto ao Banco do
Brasil



Habilitação da
Aquisição Direta no
SCDP (on-line)



Participação na IRP
– Agenciamento de
viagens e assinatura
de contrato

USO DO CPGF – PASSAGEM AÉREA



- Contrato firmado com o Banco do Brasil, para prestação de serviços relativos à emissão e administração de Cartão de Pagamento do Governo Federal - CPGF - Passagem Aérea, exclusivo para aquisição de passagens aéreas.
- Estabelece as normas, critérios, limites e demais condições para utilização do Cartão de Pagamento do Governo Federal - CPGF - Passagem Aérea
- Vigência de 60 (sessenta) meses.

1. Definir Árvore de Cartões (bem como limites de utilização e portadores)
2. Preencher e encaminhar ao BB os documentos de adesão:
Proposta de Adesão / Cadastro do Centro de Custo / Cadastro do Portador
3. Desbloquear e cadastrar senha do cartão em agência de relacionamento
4. Habilitação da aquisição direta no SCDP

Observações:

- Na adesão deverão ser definidos pela autoridade competente a quantidade de cartões, os limites de utilização e os portadores.
- Após o cadastramento do CPGF – Passagem Aérea no SCDP o órgão beneficiário torna-se participante do Credenciamento 01/2014 – Central/MP.

OPÇÃO A

- 1 (uma) conta de relacionamento e 1 (um) CPGF para todo o Órgão Beneficiário

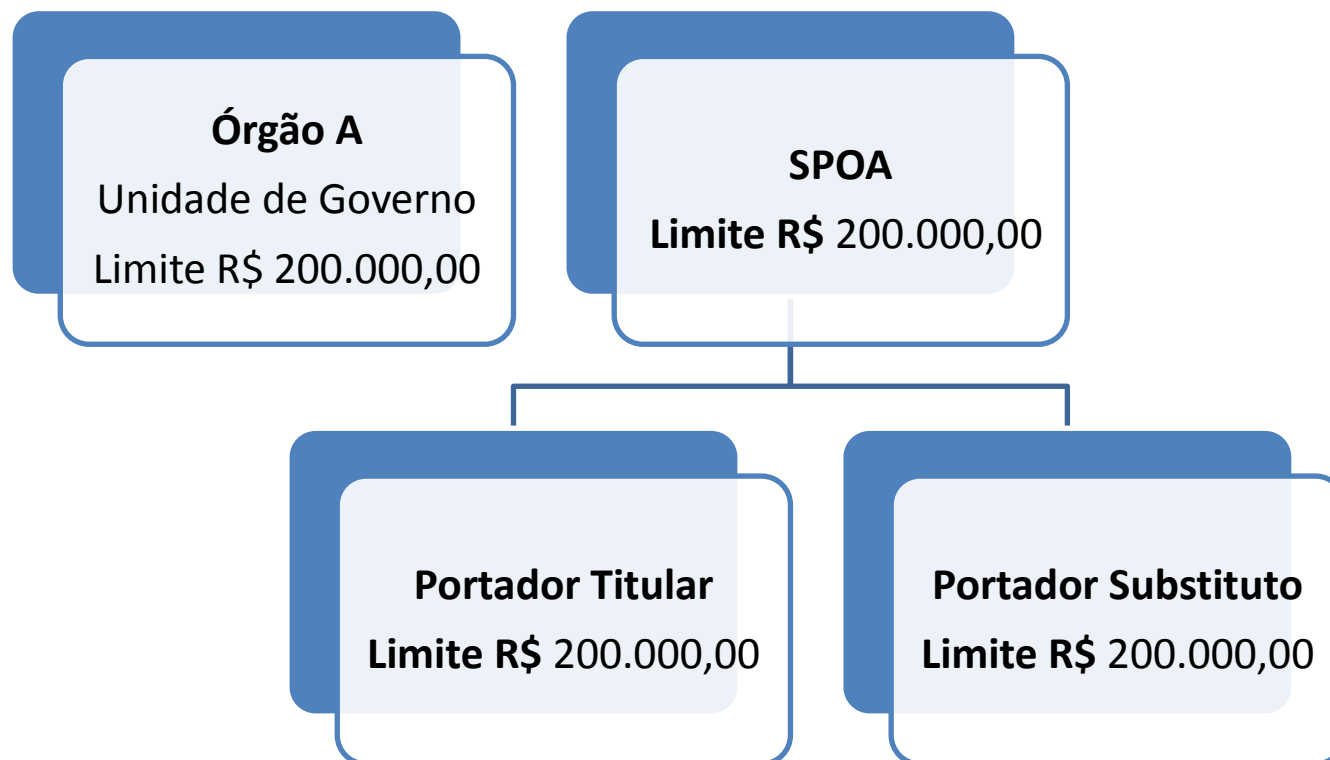

OPÇÃO A

- Limites definidos nos cartões (empenhos) são então cadastrados por Secretaria e controlados por meio do SCDP
- Conferência da fatura feita por intermédio do relatório do SCDP, que discrimina os gastos por Secretaria e os valores lançados no extrato do Cartão
- Possibilidade de ateste da despesa por intermédio do relatório de conciliação do SCDP
- Redução do volume de processos de pagamento

OPÇÃO B

- 1 (uma) conta de relacionamento para o Órgão Beneficiário, com CPGF por Secretaria

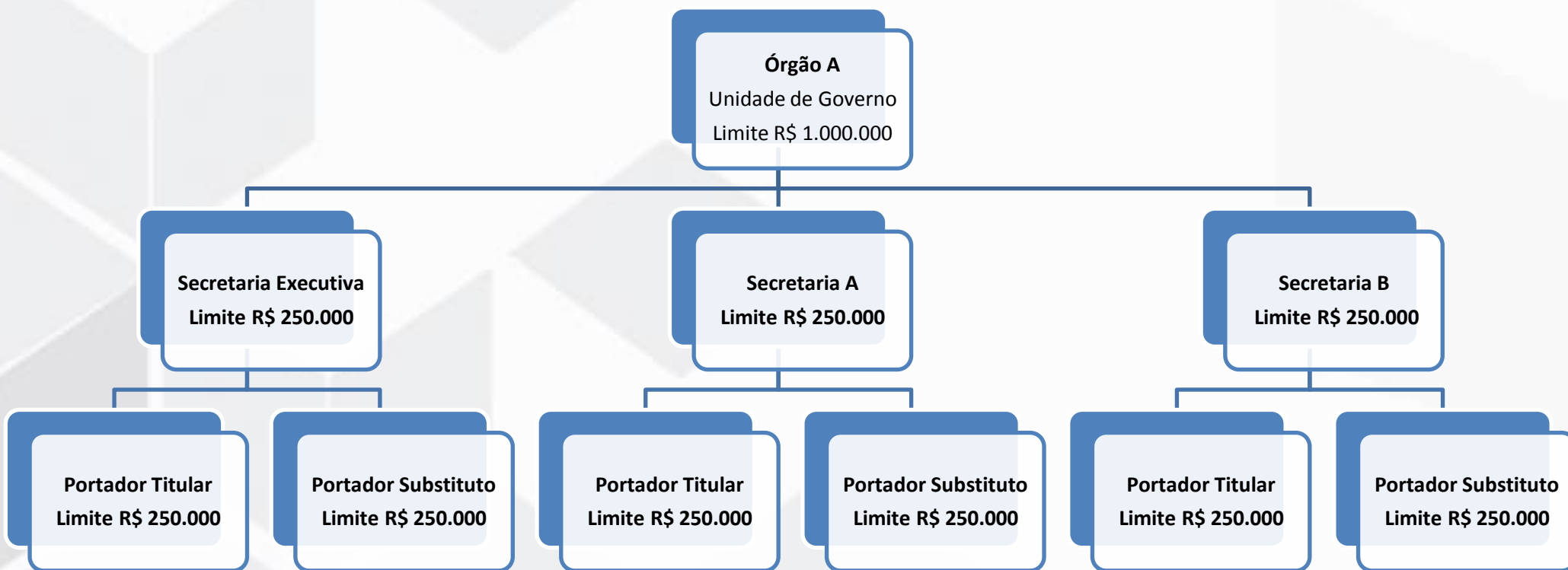

OPÇÃO B

- Limites (empenhos) por Secretaria são cadastrados e controlados por meio do SCDP
- Uma fatura por CPGF com extrato detalhado de todas as despesas realizadas pela Secretaria, sendo o Órgão Beneficiário o Titular da conta e as Secretarias os seus dependentes
- Conferência da fatura feita por intermédio do relatório do SCDP em conjunto com a fatura discriminada

Considerações:

- Os cartões do titular e substituto não podem ser utilizados simultaneamente
- O cartão do substituto apenas deverá ser acionado nos casos de afastamento legal do titular
- Mesmo que se tenha um cartão por Secretaria, cada Secretaria deverá ter dois cartões, um para o titular e outro para o substituto, para os casos de afastamento
- A fatura deverá ser paga até o dia 10 (dez) de cada mês

2. PROPOSTA DE ADESÃO - CPGF

- Documento de vinculação às disposições do "Contrato de Prestação de Serviços, Emissão e Administração do Cartão de Pagamento do Governo Federal"

- Define:

- Unidade Gestora
- Permissões
- Valor máximo por transação
- Compra pela internet
- Filtros de utilização (4 Cias. Aéreas)

BANCO DO BRASIL					Cartão de Pagamento do Governo Federal Proposta de adesão	
Unidade Gestora						
CNPJ		Código da Unidade Gestora				
Nome						
Nome a constar do cartão			Limite de utilização		Valor sem centavos	
Ag. relacionamento		Prefixo sem dv	Nº da conta de relacionamento		Conta sem dv	
Enquadramento da Unidade Gestora						
Corporate						
Endereço da Unidade Gestora						
Bairro/Distrito				Município		
UF	CEP	DDD/Fone		Ramal	Fax	
Permissões						
Saque		Compra parcelada		Uso no exterior		
S - Sim N - Não		Não		S - Sim N - Não		
Compra internet/telefone		Valor máximo por transação - R\$		Valor sem centavos		
S - Sim N - Não						
Utiliza controle de gastos (diário, semanal, mensal)				Utiliza filtro		
S - Sim N - Não				S - Sim N - Não		
Filtros (ramos de atividades)						
1 - Agências de turismo	2 - Aluguel de carros	3 - Artigos eletrônicos	4 - Cias. aéreas	5 - Drogarias e farmácias	6 - Entretenimento	7 - Estacionamento
8 - Hospitais e clínicas	9 - Hotéis	10 - Joalherias	11 - Lojas de departamento	12 - Materiais de construção	13 - Móveis e decoração	14 - Outros varejos
15 - Pedágios	16 - Postos de combustível	17 - Restaurantes	18 - Revendas de veículos	19 - Saques	20 - Serviços	21 - Serviços e autopeças
22 - Supermercados	23 - Telemarketing e catálogo	24 - Vestuário	25 - Outros estabelecimentos			

- Possibilita o cadastramento da(s) subdivisão (ões) hierárquica(s) da Unidade Gestora.
- Deverá ser preenchido um formulário para cada secretaria, de acordo com a estrutura administrativa do Órgão Beneficiário.

BANCO DO BRASIL Cartão de Pagamento do Governo Federal
Cadastro de Centro de Custo

Ao concluir ou interromper o preenchimento deste formulário, se desejar salve as informações antes de clicar no botão 'Imprimir' ou fechá-lo. Vide orientações no botão 'Ajuda'.

Há dados para recuperar?

Unidade Gestora

CNPJ Código da Unidade Gestora

Nome

Obs: Na inclusão de Unidade de Faturamento para Centro de Custo já cadastrado, informar somente o nº e o nome do Centro de Custo a que vai estar vinculada

Centro de Custo

Nº do Centro de Custo Nome do Centro de Custo

Tipo de Centro de Custo

CNPJ do Centro de Custo (se diferente da Unidade Gestora)

CPF do representante autorizado do Centro de Custo

Nome do representante autorizado do Centro de Custo

Proteção Ouro Limite de utilização para o Centro de Custo Valor sem centavos

Não

Endereço do Centro de Custo

Bairro/Distrito Município

UF CEP DDD Telefone Ramal Fax

Preenchimento obrigatório, caso o representante autorizado do Centro de Custo não seja cadastrado no Banco do Brasil

Identidade Órgão emissor

UF Data da emissão Data de nascimento

Permissões

Saque S - Sim N - Não Compra parcelada Não

Uso no exterior S - Sim N - Não Compra internet/telefone S - Sim N - Não

2. CADASTRO DE PORTADOR - CPGF

- Possibilita o cadastramento do(s) portador (es) da Unidade Gestora.
- Deverá ser preenchido um formulário para cada portador, de acordo com a estrutura administrativa do Órgão Beneficiário.
- O portador do referido cartão deverá ser a autoridade responsável pela gestão do orçamento com passagens aéreas.

BANCO DO BRASIL		Cartão de Pagamento do Governo Federal Cadastro de portador	
Unidade Gestora			
CNPJ	Código da Unidade Gestora		
Nome			
Nº do Centro de Custo		Nome do Centro de Custo	
Nº da Unidade de Faturamento		Nome da Unidade de Faturamento	
Portador			
CPF	Nome		
Data de Nascimento	Nome a constar do cartão		
Preenchimento obrigatório para portador com faturamento individual			
Agência de débito (UG)	Prefixo sem dv	Nº da conta corrente (UG) para débito	Conta sem dv
Quitação imediata de saque	Dia de vencimento	Tipo de cartão	
	10	Corporate	
Cartão corporativo			
Limite geral mensal do portador (R\$)			
Permissões			
Saque		Compra parcelada	
S - Sim N - Não		Não	
Uso no exterior		Valor máximo por transação - R\$	Valor sem centavos
S - Sim N - Não			

3. DESBLOQUEAR E CADASTRAR SENHA

AQUISIÇÃO
DIRETA

- Após o cadastramento do Centro de Custo junto ao Banco do Brasil, e **antes** de receber o cartão, o portador deverá se dirigir a qualquer agência de relacionamento para proceder ao desbloqueio do cartão e cadastramento de senha
- Esse passo é imprescindível para que ocorra o envio do cartão pelo Banco do Brasil

4. HABILITAÇÃO DA AQUISIÇÃO DIRETA - SCDP

De posse dos dados do CPGF – Passagem Aérea, devem ser realizados os passos para cadastramento do cartão do titular e do cartão do substituto:

1. O Titular do Cartão deve logar no SCDP. O cadastro será realizado de acordo com o órgão de exercício em que o usuário estiver logado.
2. O Titular do Cartão deve acessar o menu “Faturamento” > “Cartão de Crédito”.
3. Em seguida, o Titular do Cartão deve clicar no botão “Associar Novo”, informar o nºdo cartão e clicar no botão “Adicionar”.
4. Feito isso, o sistema disponibilizará um formulário para ser preenchido com os demais dados do cartão.

- A área financeira do órgão deverá realizar empenho para contrato descentralizado
- Natureza da despesa: ND/Subitem 339033/01
- Os empenhos deverão ser distribuídos entre a aquisição direta e a agência de viagens e turismo, conforme necessidade do Órgão Beneficiário
- O somatório dos empenhos não poderá ultrapassar o limite de utilização estabelecido para a Unidade Gestora

AGENCIAMENTO DE VIAGENS



- Registro de Preços com tramitação em curso na Central de Compras e Contratações, tendo por objeto a ***“contratação de empresa para prestação dos serviços de agenciamento de viagens para voos não atendidos pelas companhias aéreas credenciadas, domésticos e internacionais, atendimento fora do horário de expediente e em finais de semana e feriados, destinados aos órgãos e entidades da APF, por meio de sistema eletrônico e atendimento remoto (e-mail e telefone)”***.

- Considerando que o objeto em questão possui histórico de emissões registrado no Sistema de Concessão de Diárias e Passagens – SCDP, utilizado pela quase totalidade da Administração Pública Federal direta e indireta, foi possível à CENTRAL antecipar a necessidade de cada um dos órgãos governamentais
- Assim, os volumes de emissões dos órgãos que utilizam o SCDP já foram mensurados, com base no histórico de julho/2013 a junho/2014, e integraram IRP com os itens de emissão regional e internacional
- Eventuais retificações puderam ser feitas no mês de novembro 2014

- Após conclusão do procedimento licitatório, a Ata será registrada pela Central de Compras e Contratações para que os órgãos participantes formalizem seus contratos

MAIORES INFORMAÇÕES

O passo a passo para adesão ao modelo e documentos complementares, estão disponíveis no site do governo eletrônico:

<http://www.governoeletronico.gov.br/central-de-compras-e-contratacoes/credenciamento>

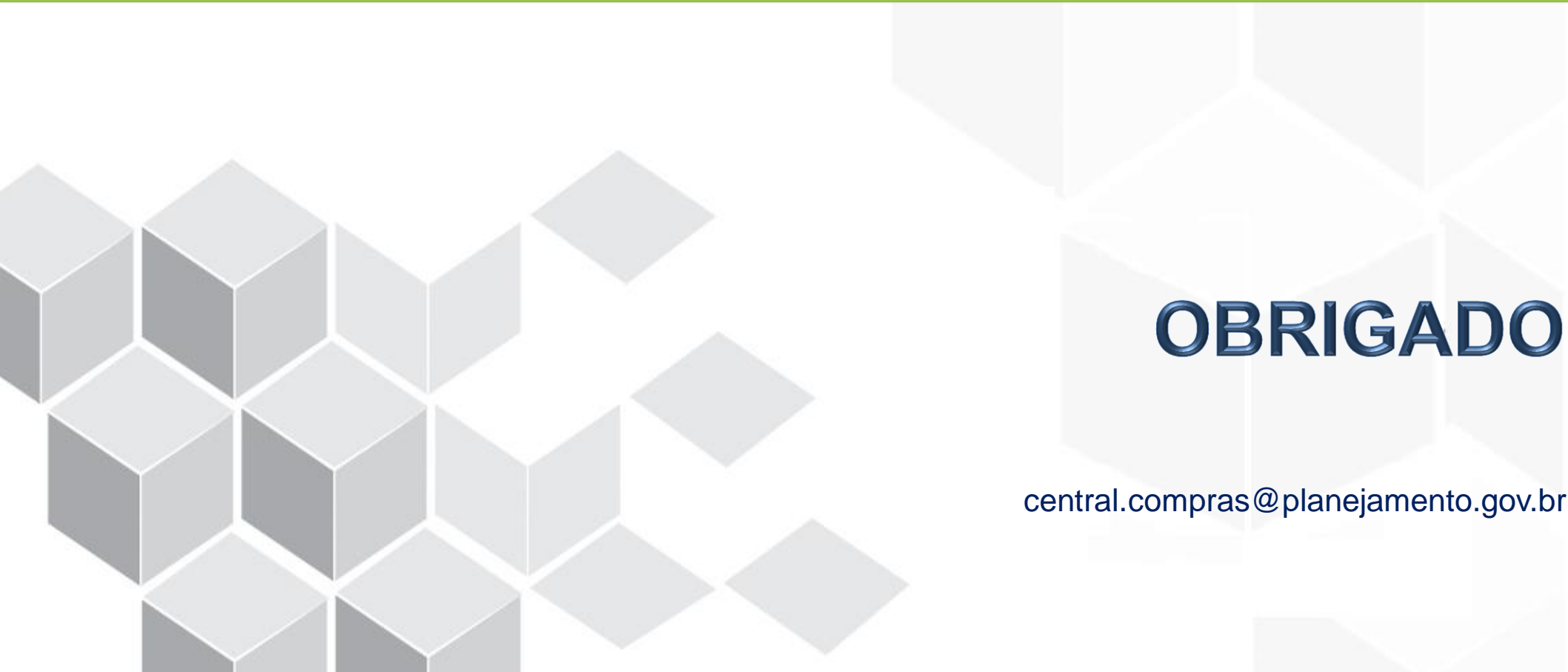
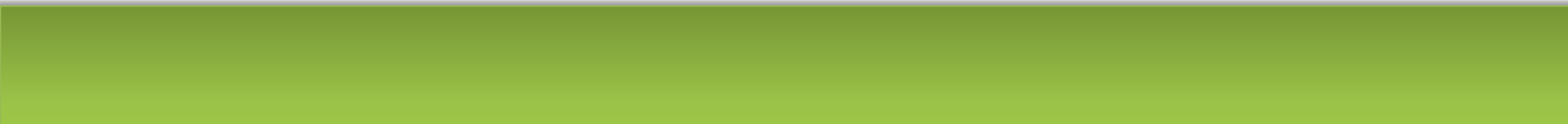

OBRIGADO

central.compras@planejamento.gov.br

