



OFÍCIO Nº 016/DINFRA/PRODIN/IFAM/2016

Manaus, 2 de março de 2016.

À CONSTRUMAIS CONSTRUÇÕES E SERVIÇOS LTDA

Rua: Pensador, Nº 62 Bairro: Chapada

Manaus/AM CEP: 69050-100

Prezado Senhor,

Encaminhamos Nota Técnica 037 – DINFRA/PRODIN/IFAM/2016, que trata de mudança na locação do muro frontal do Campus Tabatinga relativo ao contrato 13/2015 – Tabatinga, para providências cabíveis.

Atenciosamente,

Prof.ª Dra. Ana Maria Dias da Silva
Coord. de Obras e Serviços de Engenharia
Port. Nº 784-GR/IFAM 05/05/2013

Visto:

Prof. M.Sc. Jaime Cavalcante Alves
Pró-Reitor de Desenvolvimento Institucional IFAM
Portaria nº 2.901-GR/IFAM, de 5/11/2015

Rosângela Brito
03/03/16



NOTA TÉCNICA N.º 037 – DINFRA/PRODIN/IFAM/2016

Manaus/AM, 01 de março de 2016.

DA: COMISSÃO DE FISCALIZAÇÃO CONTRATO N° 013/2015 – REITORIA.

A(O): CONSTRUMAIS CONSTRUÇÕES E SERVIÇOS LTDA – EPP E DINFRA.

ASS.: MUDANÇA NA LOCAÇÃO DO MURO FRONTAL DO *CAMPUS* DE TABATINGA

I - DAS INFORMAÇÕES

1. **CONTRATO N°:** 013/2015 de 23.12.2015;
2. **TOMADA DE PREÇOS N°:** 01/2015;
3. **ORDEM DE SERVIÇO N°:** 002 – GD/IFAM/CTB/2016 de 04.01.2016;
4. **PROCESSO DO CONTRATO N°:** 23042.000336/2012-23;
5. **ASSUNTO:** Mudança na locação de 200 metros do muro frontal do *Campus* de TABATINGA;
6. **OBJETO:** Muro do *Campus* de Tabatinga IFAM;
7. **INTERESSADO:** CONSTRUMAIS CONSTRUÇÕES E SERVIÇOS LTDA – EPP;

II - DA ANÁLISE

Conforme solicitado em Memorando eletrônico n° 3/2016 – DAP/TABATINGA (11.01.01.29.09) para a mudança da locação de 100 metros do muro frontal do Campus de Tabatinga prevendo a construção futura de um estacionamento para visitantes.

III - DA CONCLUSÃO

De acordo com visita técnica realizada no dia 19.02.2016 pela equipe de fiscalização (Eng. Gabriel Alencar e Eng. Arthur Brito) foi estipulado o recuo do muro frontal em 6,20 metros para o interior do campus. A única observação feita pela fiscalização é



que o recuo ocorra na extensão dos 200 metros do muro frontal do Campus e não somente em 100 metros conforme imagens abaixo:

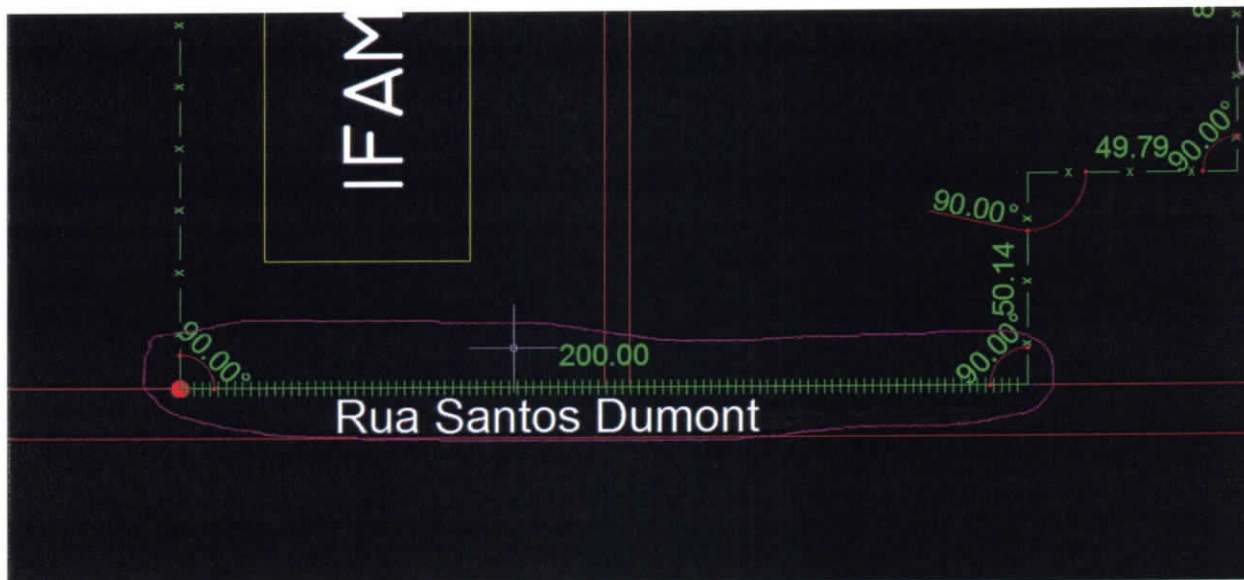

Gabriel



Comissão de Fiscalização do Contrato N° 013/2015 – IFAM – CAMPUS TABATINGA.

Elias Santos Souza
Engenheiro Civil - Presidente
FISCALIZAÇÃO/IFAM

Gabriel Silveira Alencar
Engenheiro Civil - Membro
FISCALIZAÇÃO/IFAM

Arthur Vinícius de Brito
Engenheiro Civil - Membro
FISCALIZAÇÃO/IFAM

PEDRA DO INCRA

PROJEÇÃO DA RUA MARECHAL MALLET

682.14

IGARAPÉ

PLANTA DE LOCAÇÃO
ESC 1/1000

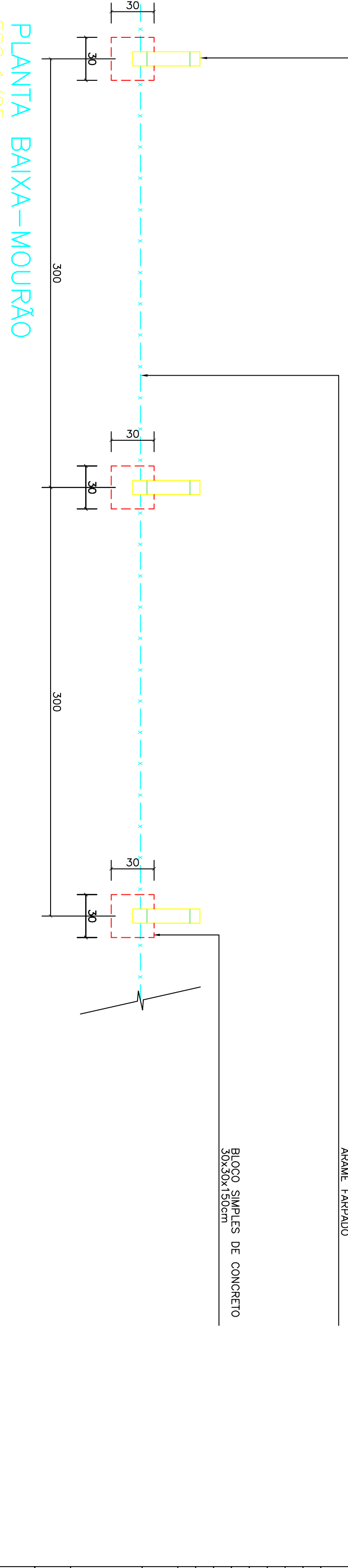
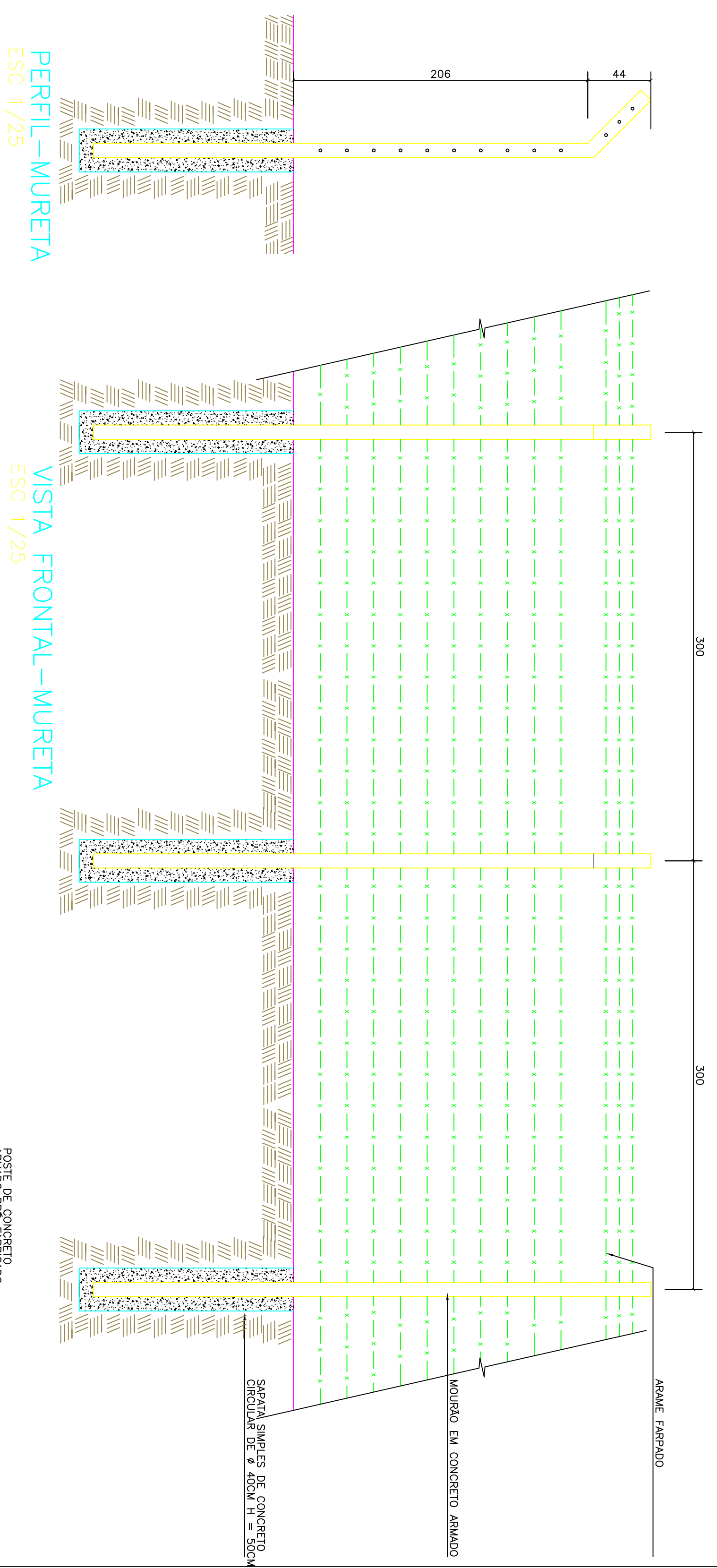
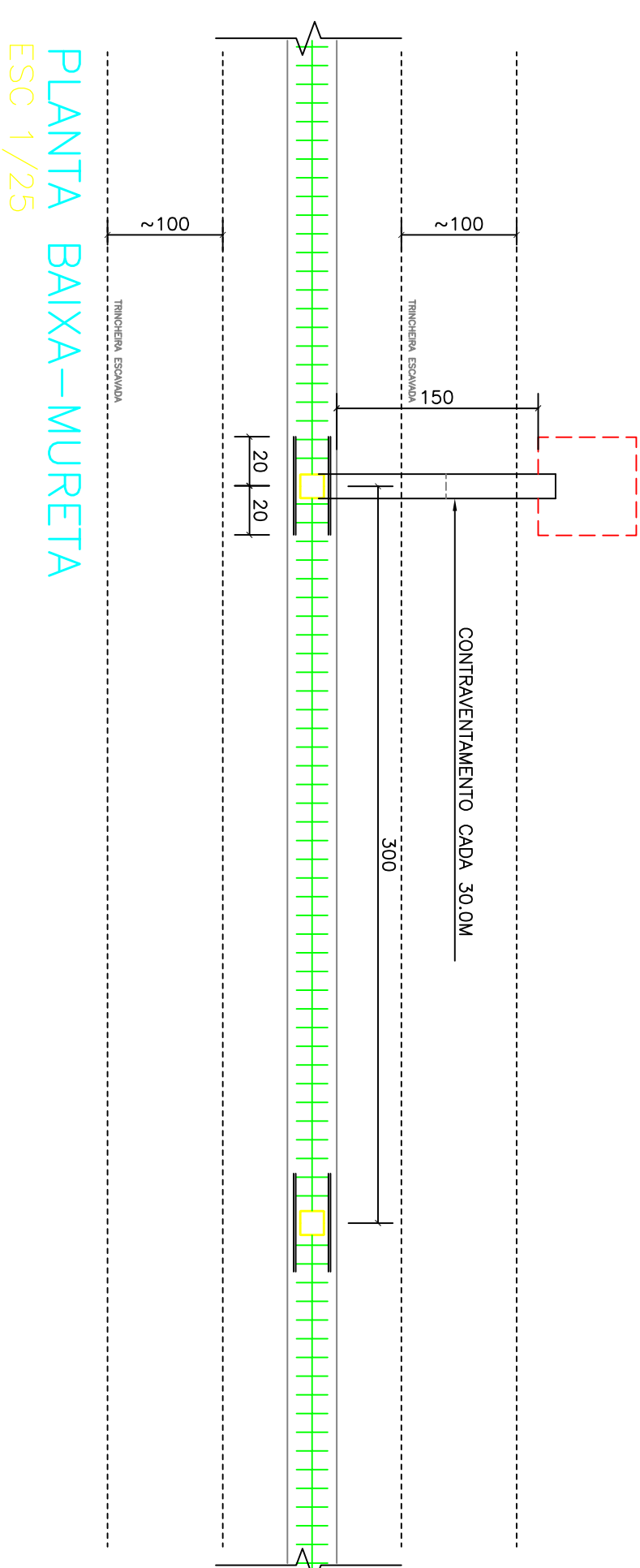
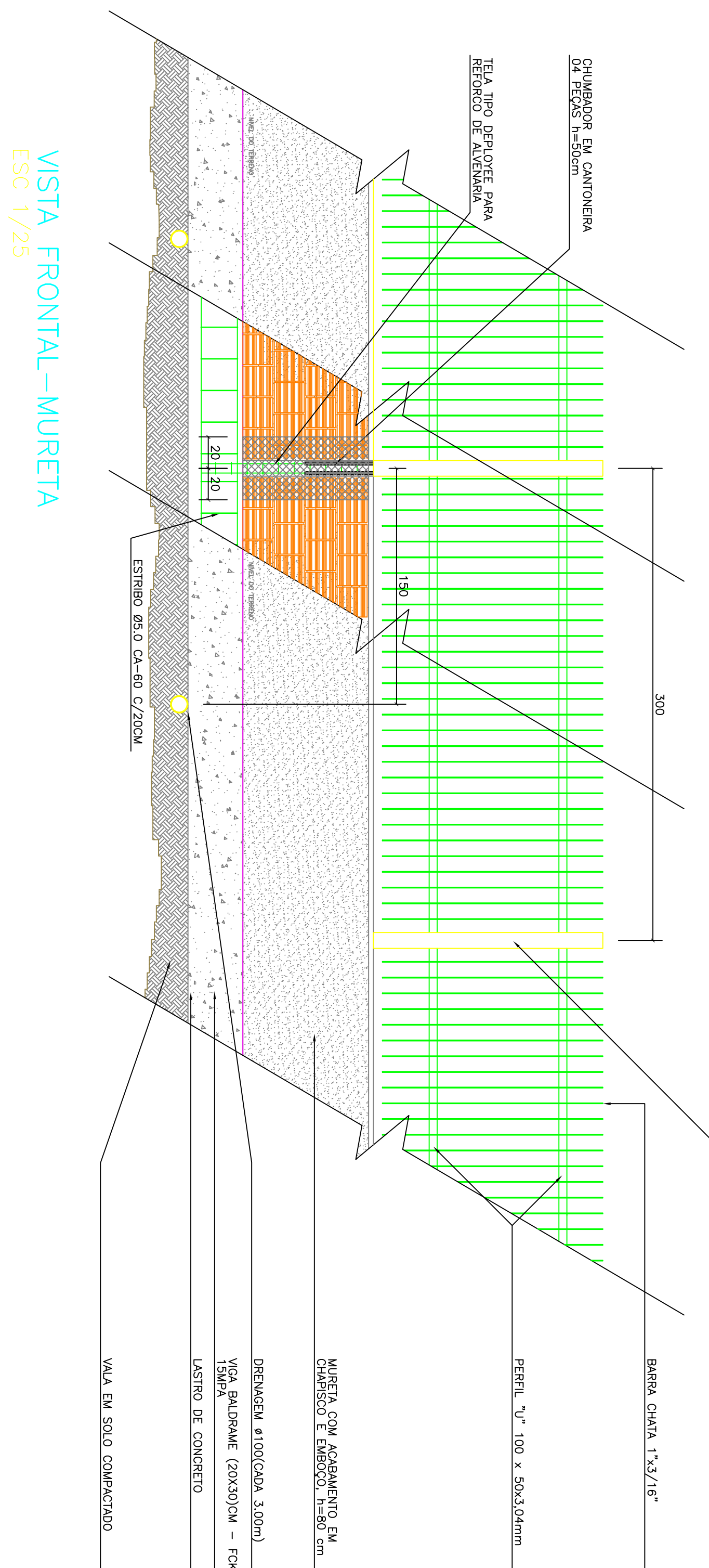
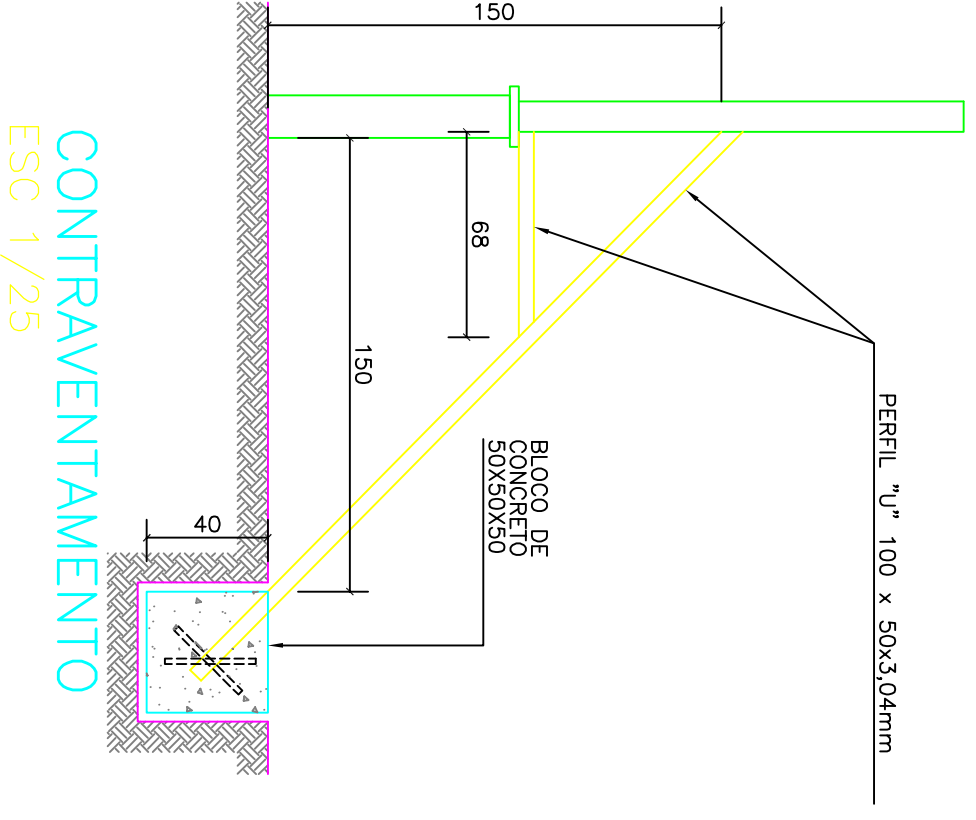
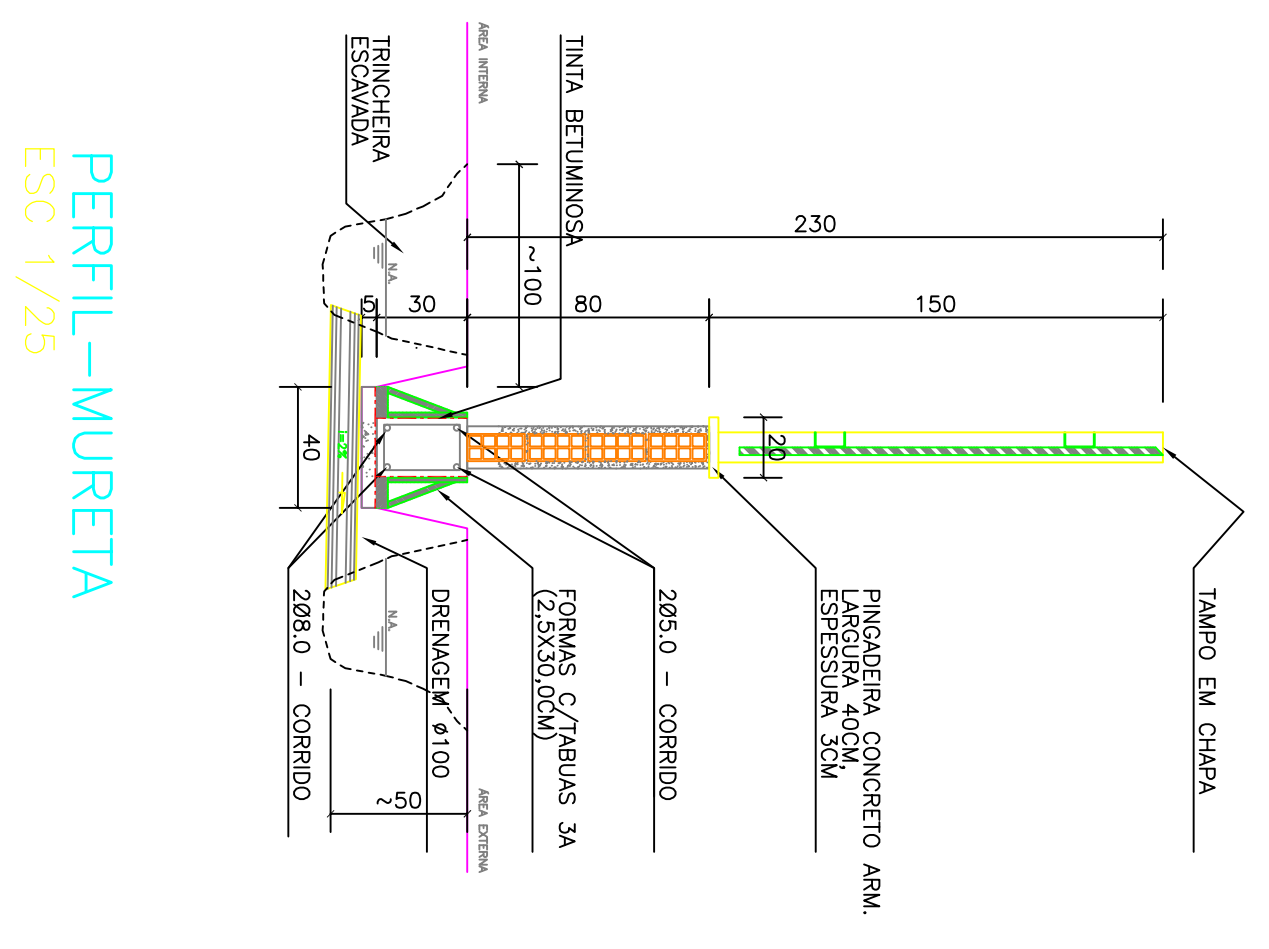
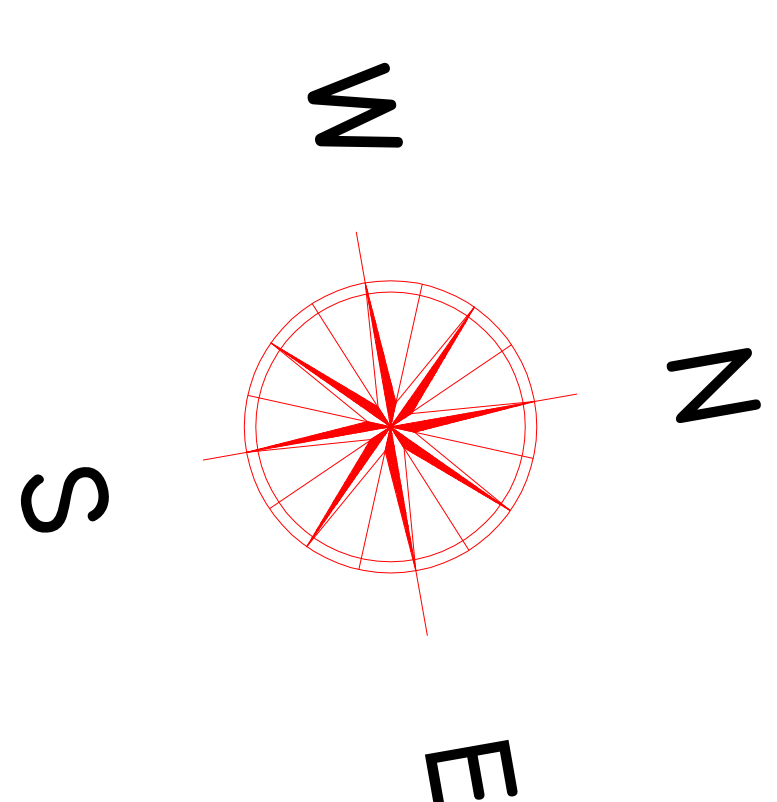
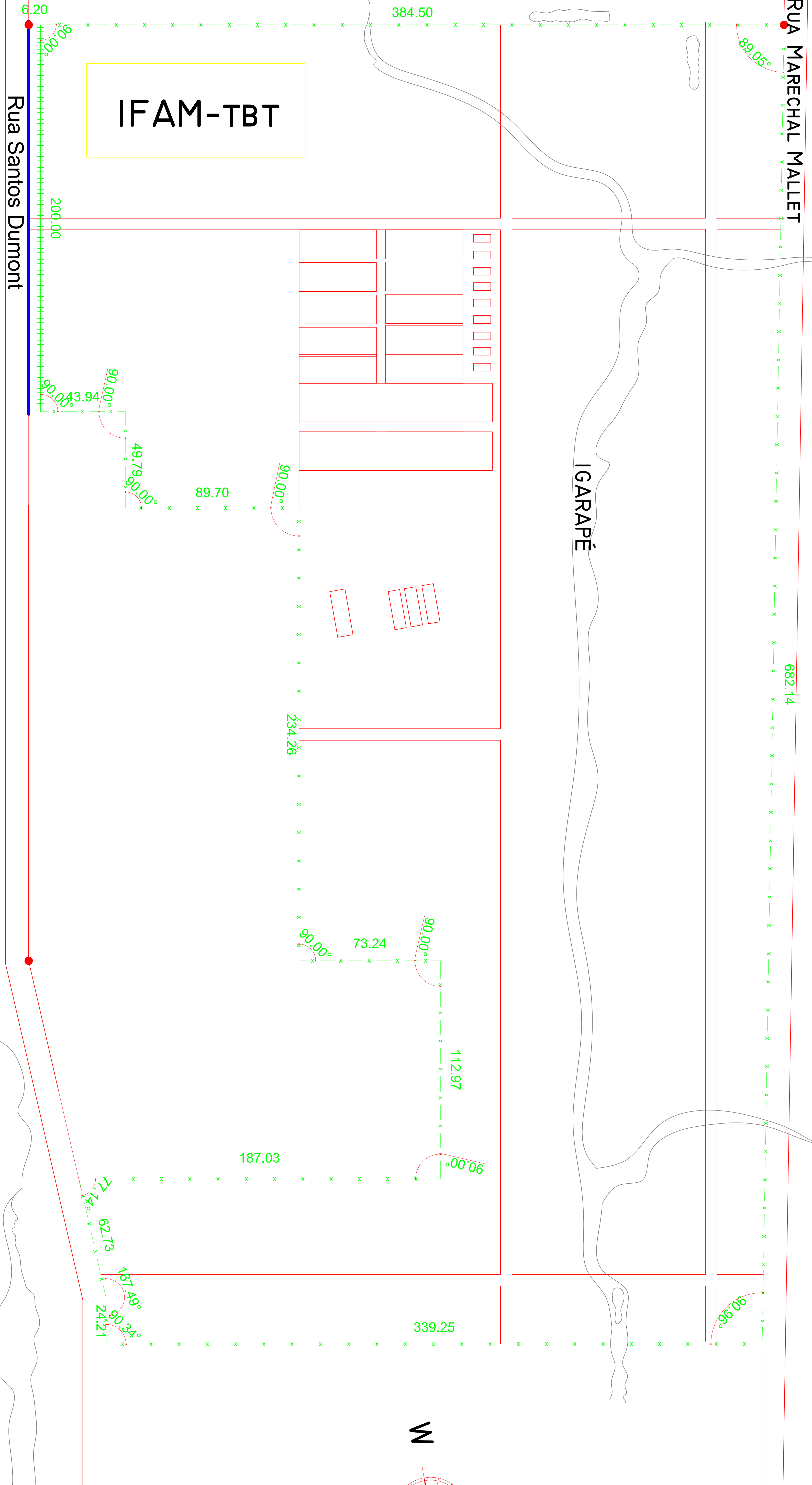

simbologia	descrição
	ALVENARIA DE CIMENTO TIPO 25 - 20CM DE LARGURA EM ALVENARIA COMUM 1 VEZ E 1/2 DE 20CM
	ELEMENTO DE DIVISÃO TIPO 25 - 20CM DE LARGURA EM CIMENTO ARMADO COM ARMADUREAMENTO

REVISÃO	DATA

REV03	RG. GARRETT ALENCAR - Retiro do Muro Frontal 01/03/2018
REV01	ENG. JOCELINO RESENDE 20/10/2017
PROJETO DE MUR DE DIVISÃO - CAMPUS TABATINGA	
PLANTA DE IMPLANTAÇÃO	
DETAΛHES	

CLIENTE	CAMPUS TABATINGA - AV. SANTOS DUMONT S/N	PROJETO	AM
TIPO DE OBRA	EXPANSÃO TABATINGA	PROJETO	AM
PROJETO	MAP. DE DIV. CONT. - TAB	INDICADA	
PROJETO	69 640-000 (082)9821-8793	INDICADA	