

Foto 01 – Vigas baldrames do setor administrativo



Foto 01

Fotos 02, 03 e 04 pilares de sustentação do pilar da estrutura metálica

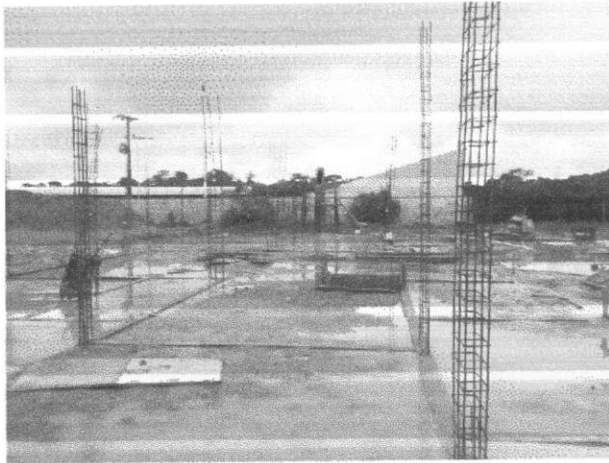

Foto 02

A handwritten signature or mark, possibly a stylized 'R' or 'E', located in the lower right area of the page.



Foto 03

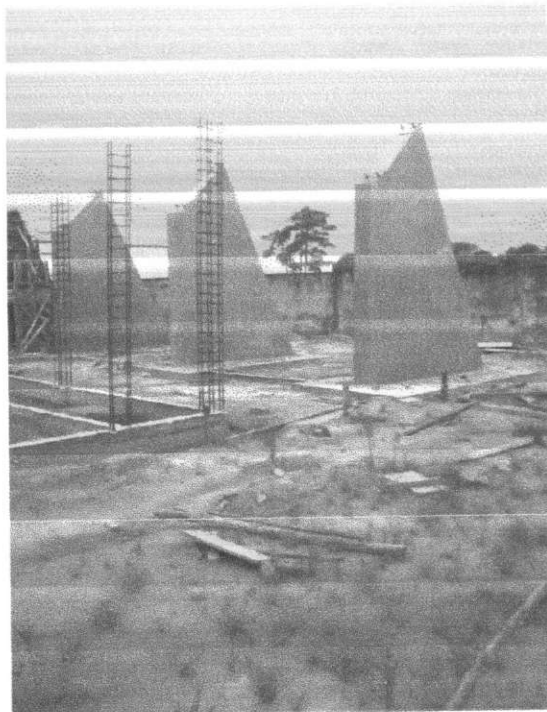

Foto 04

Quanto ao plano de ação esta empresa informa que já entregou o novo cronograma para compor o segundo termo aditivo já aditado, mas que para o mês de maio e junho/2016 realizaremos os serviços de instalação da estrutura metálica, conclusão dos serviços de concretagem dos pilares de sustentação da estrutura metálica e iniciarmos as lajes do 1º pavimento.

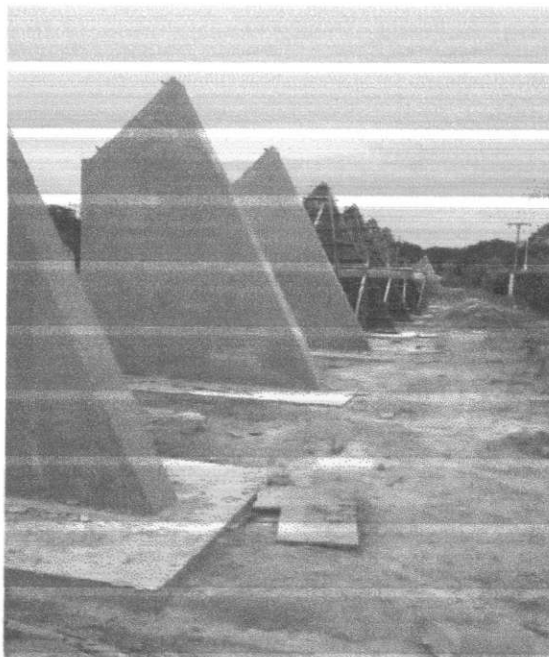
Quanto a falta do diário de obras, houve uma dificuldade na logística para o transporte dos novos talonários causando por um curto período a falta dos mesmos no canteiro, mas informo que as anotações devidas foram registradas e

posteriormente transferidas para o diário e que já foi abastecido em quantidades para evitar nova falta.

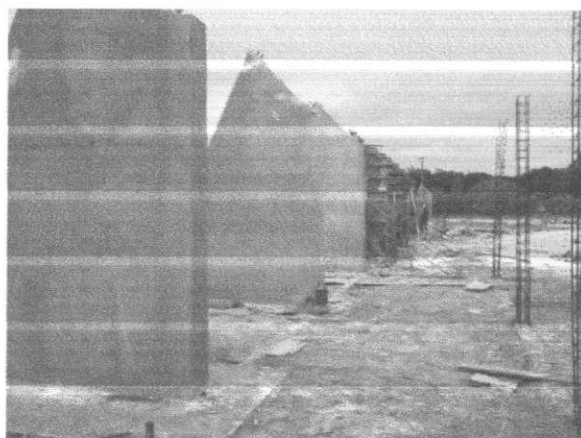
Quanto ao atraso na folha dos funcionários, informo que este problema já é de ciência da administração do IFAM, pois, informo que o último recebimento de fatura desta obra foi em 15/01/2016 referente a 2ª medição com data de 27/11/2015 e que até esta data não recebemos nenhum valor referente a 3ª medição que a nota consta na data de 13/04/2016, como já demonstrado reitero que necessitamos que os pagamentos sejam feitos de forma regular, pois, estes atrasos nos recebimentos das faturas inevitavelmente terá efeitos sobre a mão de obra e fornecedores.

Esta empresa vem reiterar seu total compromisso em executar os serviços pertinentes a obra com agilidade e atenção aos critérios definidos nas especificações técnicas, vem trabalhando sem interrupções dos serviços e que esta sempre disposta a atender as solicitações realizada por esta Comissão de Fiscalização.

Certos de sua compreensão,



EMBRA FERRO IND. E COM. LTDA
Antônio Jozelito Chaves
Sócio - Proprietário