

Manaus, 02 de maio de 2016

**Ofício nº 18/2016**

**Assunto:** Relatório Fotográfico da obra do ginásio do IFAM do Campus de Parintins.

**ATT.:** Ao Departamento de Infraestrutura – DINFRA

A/C: Sr. Elias Santos Souza

Na oportunidade em que o(a) cumprimentamos, estamos por meio desta, apresentando a este departamento, DINFRA, conforme nos foi solicitado, o relatório fotográfico referente a obra de construção do ginásio poliesportivo do IFAM do Campus de Parintins.

Desde já agradecemos a atenção, colocando-nos à sua inteira disposição para quaisquer esclarecimentos necessários.

Sem mais para o momento,

Pro-Rubrica de Administração  
PROICCOLO  
02.05.16  
Recebido em:  
Fls: 02 / 37  
Assinatura: *[Handwritten Signature]*

*[Handwritten Signature]*  
EMBRAFERRRO IND. E COM. LTDA  
Angelo Costa Chaves  
Eng. Civil / CREA-17945/AM

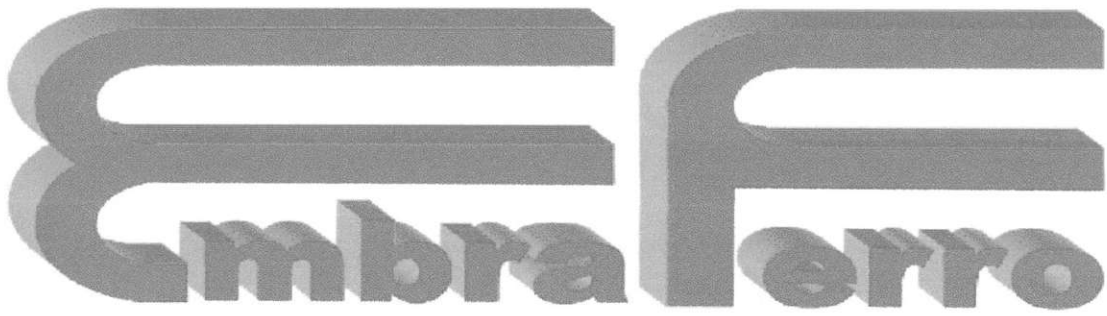

**RELATÓRIO FOTOGRÁFICO DOS SERVIÇOS REALIZADOS**

**OBRA DE CONSTRUÇÃO DO GINÁSIO POLIESPORTIVO DO  
IFAM – CAMPUS PARINTINS**

**Eng°. Angelito Costa Chaves**

**MANAUS - AM  
2016**

---

**OBRA DE CONSTRUÇÃO DO GINÁSIO POLIESPORTIVO DO IFAM –  
CAMPUS PARINTINS**

Fotos 01 a 08 – Execução dos blocos de fundação e vigas baldrame  
referentes a infraestrutura.



Foto 01



Foto 02



Foto 03

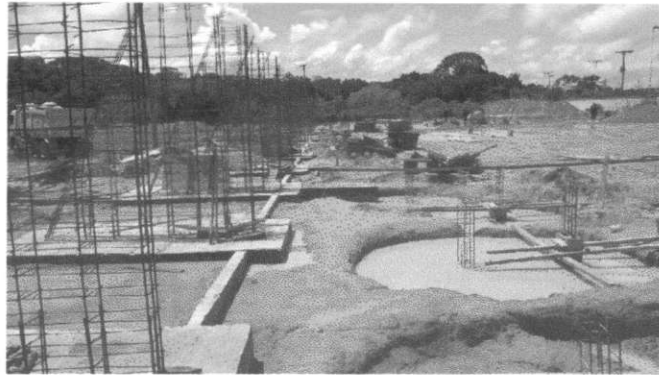

Foto 04



Foto 05



Foto 06



Foto 07

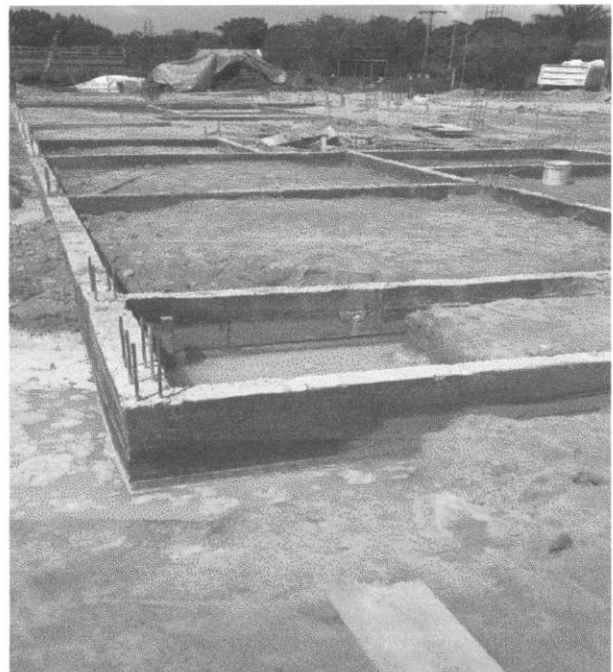

Foto 08

Fotos 09 e 10 – Execução dos pilares de sustentação da estrutura metálica – instalação do aço e formas.



Foto 09



Foto 10

Fotos 11, 12, 13 e 14 – Estrutura metálica



Foto 11



Foto 12



Foto 13



Foto 14

Manaus - AM, 02 de maio de 2016

---

Engº Angelito Costa Chaves  
Responsável Técnico  
CREA /AM nº17945