

**INSTITUTO FEDERAL**

Amazonas

## REITOR DO IFAM

Antônio Venâncio Castelo Branco

## PRÓ-REITORES

### PRÓ-REITORIA DE ADMINISTRAÇÃO

Josiane Faraco de Andrade Rocha

### PRÓ-REITORIA DE ENSINO

Antônio Ribeiro da Costa Neto

### PRÓ-REITORIA DE EXTENSÃO

Sandra Magni Darwich

### PRÓ-REITORIA DE DESENVOLVIMENTO INSTITUCIONAL

Jaime Cavalcante Alves

### PRÓ-REITORIA DE PESQUISA, PÓS- GRADUAÇÃO E INOVAÇÃO

José Pinheiro de Queiroz Neto

## DIRETORES GERAIS

Maria Stela de Vasconcelos Nunes de Mello  
Campus Manaus Centro

Aldenir de Carvalho Caetano  
Campus Manaus Zona Leste

José Carlos Nunes de Mello  
Campus Manaus Distrito Industrial

Andrea Baima dos Santos Mota  
Campus Coari

Adanilton Rabelo de Andrade  
Campus Eirunepé

Jorge Nunes Pereira  
Campus Humaitá

Leonor Ferreira Neta Toro  
Campus Itacoatiara

Francisco Marcelo Rodrigues Ribeiro  
Campus Lábrea

Francisco das Chagas Mendes dos Santos  
Campus Avançado de Manacapuru

Elias da Silva Souza  
Campus Maués

Gutemberg Ferraro Rocha  
Campus Parintins

Paulo Marreiro dos Santos Júnior  
Campus Presidente Figueiredo

Elias Brasilino de Souza  
Campus São Gabriel da Cachoeira

Dirceu da Silva Dácio  
Campus Tabatinga

Aildo da Silva Gama  
Campus Tefé

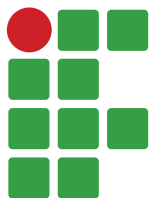

**INSTITUTO FEDERAL**  
Amazonas

**RELATÓRIO DE GESTÃO**  
Ano II



## Missão

Promover com excelência a Educação, Ciência e Tecnologia para o desenvolvimento sustentável da Amazônia.

## Visão

Consolidar o IFAM como referência nacional em Educação, Ciência e Tecnologia.

## Valores

Acessibilidade e inclusão social  
Valorização das pessoas  
Cidadania e justiça social  
Ética e transparência  
Excelência na gestão educacional  
Gestão democrática participativa  
Inovação e empreendedorismo  
Respeito à diversidade  
Responsabilidade socioambiental  
Solidariedade

# Histórico



**1909**

Escola de  
Aprendizes  
artífices

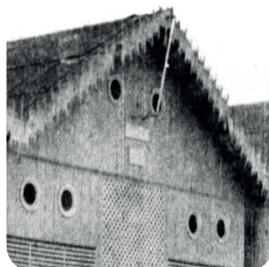

**1937**

Liceu  
industrial  
de Manaus



**1942**

Escola  
Técnica de  
Manaus



**1965**

Escola  
Técnica  
Federal do  
Amazonas

1979

Escola  
Agrotécnica  
Federal  
de Manaus



1993

Escola  
Agrotécnica de  
São Gabriel  
da Cachoeira

2001

Centro Federal  
de Educação  
Tecnológica  
do Amazonas -  
CEFET-AM



2008

Instituto  
Federal de  
Educação  
Ciência e  
Tecnológica  
do Amazonas -  
IFAM



**Fonte:** Mello, Maria Stela de Vasconcelos Nunes. De Escola de Aprendizizes Artífices a Instituto Federal de Educação, Ciência e Tecnologia do Amazonas: cem anos de história. Manaus: Editora, 2009.

- 1 Campus **Parintins**
- 2 Campus **Maués**
- 3 Campus **Itacoatiara**
- 4 Campus **Presidente Figueiredo**
- 5 Campus **Manaus (CMC, CMDI, CMZL, Reitoria)**
- 6 Centro de Referência **Iranduba**
- 7 Campus Avançado **Manacapuru**
- 8 Campus **Coari**
- 9 Campus **Tefé**
- 10 Campus **Humaitá**
- 11 Campus **Lábrea**
- 12 Campus **Eirunepé**
- 13 Campus **Tabatinga**
- 14 Campus **São Gabriel da Cachoeira**







# MAPEAMENTO DAS UNIDADES ACADÊMICAS DO IFAM

23

MUNICÍPIOS

20 Amazonas

03 Roraima

15

CAMPI

01 Campus Avançado

01 Centro de Referência

24

POLOS DE EAD

21 Amazonas

03 Roraima

O Ensino no IFAM leva em conta a inclusão e o respeito à diversidade e às especificidades dos indivíduos e comunidades, ofertando por meio da formação inicial e continuada da Educação Básica e Profissional até o Ensino de Graduação e de Pós-Graduação, seja na modalidade presencial ou a distância.

## EDUCAÇÃO SUPERIOR PROFISSIONAL E ENSINO

**32** FORMAÇÕES  
Profissionais

**128** CURSOS TÉCNICOS  
Presenciais

**09** CURSOS TÉCNICOS  
em EaD

**10** LICENCIATURAS

**04** BACHARELADOS

**09** TECNÓLOGOS

**14** PÓS-GRADUAÇÃO  
Lato sensu

**02** PÓS-GRADUAÇÃO  
Strictu sensu

# 21.855

**ALUNOS** em 2016/2

## QUANTIDADE DE ALUNOS

### **CURSOS PROFISSIONAIS**

**5.890** Integrado

**9.439** Subsequente

**1.047** Proeja

**405** Educação a Distância

### **ENSINO SUPERIOR**

**1.278** Licenciaturas

**2.046** Tecnologias

**641** Engenharias

**119** Medicina Veterinária

**990** Pós-Graduação

# Cursos

## TÉCNICO INTEGRADO

Informática  
Edificações  
Eletrotécnica  
Mecânica  
Química  
Eletrônica  
Mecatrônica  
Agroecologia  
Agropecuária  
Paisagismo  
Administração  
Meio Ambiente  
Manutenção e Suporte em Informática

## TÉCNICO CONCOMITANTE

Eletrotécnica  
Eletrônica  
Automação Industrial  
Secretariado  
Agroecologia



## TÉCNICO INTEGRADO (PROEJA)

Vendas  
Mecânica  
Logística  
Administração  
Recursos Pesqueiros  
Manutenção e Suporte em Informática

## TÉCNICO SUBSEQUENTE

Informática  
Informática para internet  
Segurança do Trabalho  
Edificações  
Eletrotécnica  
Mecânica  
Química  
Meio Ambiente  
Automação Industrial  
Eletrônica  
Agropecuária  
Florestas  
Recursos Pesqueiros  
Administração  
Manutenção e Suporte em Informática  
Secretariado  
Agronegócios  
Contabilidade  
Agente Comunitário de Saúde  
Secretaria Escolar



## GRADUAÇÃO

### BACHARELADO

Engenharia Civil  
Engenharia de Controle e Automação  
Engenharia Mecânica  
Medicina Veterinária

### LICENCIATURA

Ciências Biológicas  
Física  
Matemática  
Química

### TÉCNOLÓGO

Tecnologia em Alimentos  
Desenvolvimento de Sistemas  
Processos Químicos  
Produção Publicitária  
Agroecologia  
Eletrônica Industrial  
Logística  
Mecatrônica Industrial  
Sistemas de Telecomunicações

## EaD

### e-TEC

Agente Comunitário de Saúde  
Meio Ambiente  
Agropecuária  
Eventos  
Recursos Pesqueiros  
Redes de Computadores  
Serviços Públicos

### PROFUNCIÓNÁRIO

Alimentação Escolar  
Formação Pedagógica de Docentes  
Secretaria Escolar

### UNIVERSIDADE ABERTA DO BRASIL <sup>(UAB)</sup>

Licenciatura em Física  
Formação Pedagógica  
Gestão Pública  
Filosofia da Educação  
Música (Pós-Graduação Lato Sensu)  
Informática (Pós-Graduação Lato Sensu)  
História, Cultura Africana e Afro-Brasileira

### FORMAÇÃO CONTINUADA

Educação do Campo (Pós-Graduação Lato Sensu)

### PLAFOR

Formação Pedagógica para Docência na Educação Profissional e Tecnológica (Pós-Graduação Lato Sensu)

# Pesquisa

A pesquisa no IFAM é um processo educativo para a investigação, objetivando a produção, a inovação e a difusão de conhecimentos científicos e tecnológicos, e envolve todos os níveis e modalidades de ensino.

## PROJETOS DE PESQUISA IFAM

**285** PESQUISAS CIENTÍFICAS  
distribuídas em 14 *Campi*

**254** PESQUISAS  
de Iniciação Científica

**16** PESQUISAS  
de Inovação Tecnológica

**04** PROJETOS DE PESQUISA  
Científica Aplicada

**03** PROJETOS DE PESQUISA  
e Desenvolvimento

**08** DEPÓSITOS DE PATENTE



# CONVÊNIOS / PARCERIA – CAPACITAÇÃO DO SERVIDOR

---

Programa de Pós-Graduação Stricto Sensu (Doutorado) - REAMEC (Rede Amazônica de Educação em Ciências e Matemática)

Programa de Mestrado em Educação Agrícola – PPGEA/ Universidade Federal Rural do Rio de Janeiro – UFRRJ

Programa de Mestrado Profissional em Educação Escolar – MEPE/ UNIR. Parceria IFRO/IFAM. Em negociação

Programa de Mestrado Profissional de Ensino de Física - Polo 04 – Sociedade Brasileira de Física

# Extensão

Processo educativo, cultural, social, científico e tecnológico que promove a interação entre as instituições, os segmentos sociais e o mundo do trabalho, com ênfase na produção, desenvolvimento e difusão de conhecimentos científicos e tecnológicos.

## PROJETOS por área temática



**46** Educação



**7** Trabalho



**33** Cultura



**19** Saúde



**16** Tecnologia  
e Produção



**12** Meio Ambiente



**6** Comunicação

# 139

## PROJETOS de extensão

### QUANTIDADE DE PROJETOS

- 1.683** estágios – Número de estudantes encaminhados
- 139** instituições parceiras em realização de estágio
- 27** instituições parceiras em cooperação técnico-científica
- 142** parcerias firmadas
- 833** egressos atendidos
- 61** eventos
- 7** ações de internacionalização
- 33** ações realizadas pelo Napne
- 34** ações realizadas pelo Nupa
- 27** cursos FIC/Pronatec
- 2** cursos Concomitante/Pronatec
- 7** cursos Mulheres Mil/Pronatec

# Servidores

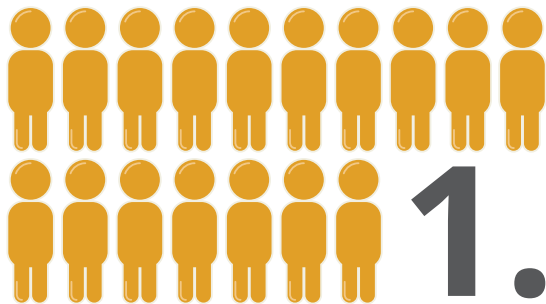

**1.799**

**TOTAL** de servidores

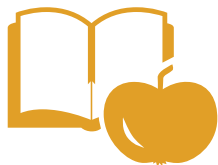

**896**

**DOCENTES**



**903**

**TÉCNICO-ADMINISTRATIVOS**

# TITULAÇÕES

## DOCENTES

**129** ENSINO SUPERIOR

**14** APERFEIÇOAMENTO

**294** PÓS-GRADUAÇÃO (LATU SENSU)

**299** PÓS-GRADUAÇÃO (MESTRADO)

**96** PÓS-GRADUAÇÃO (DOUTORADO)

**06** PÓS-GRADUAÇÃO (PÓS-DOUTORADO)

## TÉCNICO-ADMINISTRATIVOS

**227** ENSINO MÉDIO

**309** ENSINO SUPERIOR

**258** PÓS-GRADUAÇÃO (LATU SENSU)

**77** PÓS-GRADUAÇÃO (MESTRADO)

**1** PÓS-GRADUAÇÃO (DOUTORADO)



[www.ifam.edu.br](http://www.ifam.edu.br)



[/ifamoficial](https://www.facebook.com/ifamoficial)



**INSTITUTO FEDERAL**  
Amazonas

Ministério da  
**Educação**



### Reitoria

Rua Ferreira Pena, nº 1109, Centro - Manaus - AM  
(92) 3306 - 0000