



MINISTÉRIO DA EDUCAÇÃO
INSTITUTO FEDERAL DE EDUCAÇÃO, CIÊNCIA E TECNOLOGIA DO
AMAZONAS.
Campus São Gabriel da Cachoeira



RELATÓRIO ANUAL PARCIAL
SETOR DE ALIMENTAÇÃO E NUTRIÇÃO

Nutricionista do Instituto Federal de Educação, Ciência e Tecnologia do Amazonas-Campus São Gabriel da Cachoeira.

Roberta Gouveia da Silva Machado



MINISTÉRIO DA EDUCAÇÃO
INSTITUTO FEDERAL DE EDUCAÇÃO, CIÊNCIA E TECNOLOGIA DO
AMAZONAS.
Campus São Gabriel da Cachoeira



O presente relatório conforme foi solicitado pelo Coordenador Geral de Assistência ao Educando a pedido do Diretor Geral do campus tem como objetivo elucidar as atividades realizadas parcialmente ao longo deste ano prestando informações de forma sucinta pois foi solicitado em caráter emergencial, sendo ainda que temos alunos residentes tendo assistência.

1: EQUIPE: Neste setor trabalham 10 profissionais. Uma chefe de setor, duas cozinheiras, dois padeiros, quatro auxiliares de cozinha, os mesmos trabalham distribuídos em escalas que abrangem os três turnos de funcionamento inclusive os finais de semana e feriados, com escalas de 6 horas semanais e uma nutricionista que trabalha 8 horas semanais, prestando serviços no setor de alimentação e nutrição e núcleo biopsicossocial. As escalas são organizadas pela chefe de setor, que faz rotatividade de equipe mensalmente, atualmente esta equipe é insuficiente para o número de refeições produzidas ao dia e ininterruptamente, apertando muito as escalas, acumulado folgas e tornando o trabalho muito exaustivo, impossibilitando até mesmo uma substituição em caso de acidentes, doenças entre outros imprevistos. Ao longo deste ano tivemos a aposentadoria de uma das duas cozinheiras sem substituições desta atividade, por necessidade, esta atividade foi executada por auxiliar de cozinha experiente, porém sem a remuneração do cargo em exercício.

2: MÉDIA DE PERDAS DE DESCARTE POR DIA

O descarte é realizado das partes não aproveitáveis como excesso de gordura, pele, vísceras, neste ano teve bastante descarte de cascas de frutas. Dependendo da qualidade de proteína temos muitas ou poucas perdas por descarte. Realizado diariamente a pesagem do alimento limpo e do alimento inteiro.

Diário
Aproximadamente de a 3 a 5 kg

Nutricionista do Instituto Federal de Educação, Ciência e Tecnologia do Amazonas-Campus São Gabriel da Cachoeira.

Roberta Gouveia da Silva Machado



MINISTÉRIO DA EDUCAÇÃO
INSTITUTO FEDERAL DE EDUCAÇÃO, CIÊNCIA E TECNOLOGIA DO
AMAZONAS.
Campus São Gabriel da Cachoeira



3: REALIZAÇÃO DO CONTROLE DE QUALIDADE DO ALIMENTO

- Prova do alimento
- Visita técnica no setor
- Retorno dos alunos
- Orientações aos manipuladores (sempre)
- Teste de aceitabilidade (pelo menos 1 vez)
- Curso de capacitação e atualização dos manipuladores (1 vez ao ano)

4: CONTROLE DE ESTOQUE

- Contagem semanal (estoque seco, frio e hortifrúteis)
- Atualização semanal de ficha e cardápio registrada em SGD
- Separação de ingredientes
- Separação e porcionamento de proteínas

5: CONTROLE DA OFERTA/ACOMPANHAMENTO

- Merenda escolar: Cada turno é acompanhado pela equipe escalada (Matutino, Vespertino e Noturno) juntamente com a nutricionista nos turnos matutinos e vespertinos, esporadicamente nos turnos noturnos, os assistentes de alunos e a chefe de setor no seu turno.
- Residentes: Assim como na merenda escolar, em cada equipe do turno correspondente a oferta da refeição acompanha/porciona até a finalização das refeições juntamente com o coordenador de residência. Nas ceias dos finais de semana quem acompanha é quem foi escalado.

6: CONTROLE DE HIGIENIZAÇÃO

Nutricionista do Instituto Federal de Educação, Ciência e Tecnologia do Amazonas-Campus São Gabriel da Cachoeira.

Roberta Gouveia da Silva Machado



MINISTÉRIO DA EDUCAÇÃO
INSTITUTO FEDERAL DE EDUCAÇÃO, CIÊNCIA E TECNOLOGIA DO
AMAZONAS.
Campus São Gabriel da Cachoeira



- Chek list de controle de limpeza diário, semanal, mensal, trimestral e semestral no que diz respeito a ambientes, equipamentos, utensílios.
- Chek list de controle de higienização dos manipuladores.
- Plaquetas indicativas de higienização de mãos, legumes/verduras e ovos.

OBSERVAÇÃO: Todas as formas de controle estão de acordo com o que é possível realizar dentro do setor e dentro da RDC nº 206 e Manual do manipulador.

7: CONTROLDE DE DESCARTE

- Ficha de anotação diária no mural para descartes da merenda escolar e residentes. Trata-se de controle de perdas nos cortes proteicos (gorduras, peles), de legumes e tubérculos como macaxeira, ou frutas.
- Ficha de anotação diária de controle resto/ingesta da merenda escolar. Trata-se do controle do que foi desperdiçado (jogado fora no balde de coleta) pelos alunos no turno matutino, vespertino e noturno.

Por um grande período as cascas de frutas como: banana, laranja, melancia, macaxeira, abacate foi coletado e compartilhado no projeto da professora Luana Malheiros. Os restos alimentares são compartilhados com um agricultor familiar para consumo de animais.

OBSERVAÇÃO: Algumas das atividades descritas acima correspondentes ao número 2, 4, 5,6 e 7, próximo ao final do ano, foram deixando de ser devidamente executados pela proporção da rotina da equipe, sendo relatada pela chefe de setor muitas desordens funcionais, incluindo outros setores, coordenações e departamentos que proporcionaram esta dificuldade. A equipe deu continuidade no que era prioritário e quando possível realizavam as atividades de registros.

8: BASE SEMANAL DO NÚMERO DE REFEIÇÕES

RESIDENTES

Nutricionista do Instituto Federal de Educação, Ciência e Tecnologia do Amazonas-Campus São Gabriel da Cachoeira.

Roberta Gouveia da Silva Machado



MINISTÉRIO DA EDUCAÇÃO
INSTITUTO FEDERAL DE EDUCAÇÃO, CIÊNCIA E TECNOLOGIA DO
AMAZONAS.



Campus São Gabriel da Cachoeira

Refeições	Domingo	Segunda	Terça	Quarta	Quinta	Sexta	Sábado
Café	20	20	20	20	20	20	20
Almoço	20	20	20	20	20	20	20
Janta	20	20	20	20	20	20	20
Ceia	20						20
Total Semanal	460						

Legenda: Os lanches estão inclusos na merenda escolar. Número baseado inicialmente em 40 alunos, porém fechado em 20 alunos matriculados. Este número sofreu alterações ao longo do ano.

MERENDA ESCOLAR

Refeições	Quantidade	Segunda	Terça	Quarta	Quinta	Sexta
Lancha da Manhã			330	330	200	330
Lanche da Tarde		330	330	330	330	
Lanche da Noite		366	366	366	366	366
Total Semanal	4.340 refeições					

Legenda: Quantitativo estimado no termo deste ano foi de 900 alunos, seria uma base de 5.550 refeições semanais, porém, as quantidades sofreram alterações atualizadas pela secretaria que foram acompanhadas na ficha de saída. Esse quantitativo é apenas uma base, pois devido há algumas situações, esse quantitativo aumentou ou diminuiu.

ATIVIDADES REALIZADAS

1. JANEIRO

- Ferias

Nutricionista do Instituto Federal de Educação, Ciência e Tecnologia do Amazonas-Campus São Gabriel da Cachoeira.

Roberta Gouveia da Silva Machado



MINISTÉRIO DA EDUCAÇÃO
INSTITUTO FEDERAL DE EDUCAÇÃO, CIÊNCIA E TECNOLOGIA DO
AMAZONAS.
Campus São Gabriel da Cachoeira



2. FEVEREIRO

- Participação na comissão do programa sócio assistencial estudantil
- Organização do mural nutricional
- Retificação da SGD do funcionamento da cantina
- Atividades relacionadas a oferta alimentar

3. MARÇO

- Realização do dia internacional da mulher
- Realizado plano de plantio e colheita junto com o CGPEX
- Jogos escolares internos
- Realização de visitas domiciliares com assistente social
- Palestra de primeiros socorros
- Aula com alunos na cozinha com o professor Renato
- Palestra com a polícia militar de São Gabriel da Cachoeira
- Instruções na instalação do forno de cozinha elétrico

4. ABRIL

- Revitalização de alguns cartazes informativos na cozinha
- Mural nutricional para os alunos, atualizado com dicas e informações.
- Confecção de novo mural informativo na cozinha com ajuda da Márcia
- Churrasco dos campeões aos alunos que ganharam os jogos
- Semana dos povos indígenas (24, 25, e 26).

5. MAIO

- Participação no conselho de classe
- Semana da luta contra o abuso e exploração sexual
- Ação biopsicossocial
- Sarau

Nutricionista do Instituto Federal de Educação, Ciência e Tecnologia do Amazonas-Campus São Gabriel da Cachoeira.

Roberta Gouveia da Silva Machado



MINISTÉRIO DA EDUCAÇÃO
INSTITUTO FEDERAL DE EDUCAÇÃO, CIÊNCIA E TECNOLOGIA DO
AMAZONAS.
Campus São Gabriel da Cachoeira



- Visita e reunião com Monge
- Reunião do mestrado
- Reunião de pais

6. JUNHO

- Entrega de relatório
- Participação de web conferência com assistente social sobre direito à alimentação.
- Contribuição com o trabalho de orientação vocacional com a psicóloga
- Contribuição na elaboração do Plano Pedagógico Institucional
- Organização da festa Junina
- Elaboração do fluxograma com equipe multiprofissional da Coordenação Geral de Assistência ao Educando
- Reformulação de todas as atribuições multiprofissionais com a equipe

7. JULHO

- Elaboração do fluxograma da CGAE com equipe multiprofissional, Técnica em Assuntos Educacionais e Coordenador.
- Elaborando atribuições individuais (reelaborando)
- Férias

8. AGOSTO

- Atividade na FOIRNE: Semana dos Alimentos Orgânicos. Em parceria com as nutricionistas da prefeitura foi feita um palestra sobre os perigos dos agrotóxicos nos alimentos
- Reorganização do mural nutricional
- Reunião dos pais
- Conselho de classe noturno
- Comemoração do dia do estudante
- Palestra evasão escolar

9. SETEMBRO

Nutricionista do Instituto Federal de Educação, Ciência e Tecnologia do Amazonas-Campus São Gabriel da Cachoeira.

Roberta Gouveia da Silva Machado



MINISTÉRIO DA EDUCAÇÃO
INSTITUTO FEDERAL DE EDUCAÇÃO, CIÊNCIA E TECNOLOGIA DO
AMAZONAS.
Campus São Gabriel da Cachoeira



- Atividade setembro amarelo: Prevenção contra o suicídio com todos os alunos
- Caminhada pela vida com alunos de outras escolas e entidades
- Palestra da GEAP com doutor Noaldo
- Atividades burocráticas referentes a aquisição de gêneros alimentícios.

10. OUTUBRO

- Conselho de classe
- Fluxograma de entrega de gêneros
- Fluxograma logístico
- Reunião sobre a merenda escolar
- IV Mostra de Extensão : Popularização do conhecimento científico
- Reunião dos pais
- Curso saberes indígenas
- Caminhada da vida, finalização da Campanha Outubro rosa em parceria com a parceria

11. NOVEMBRO

- Atividade com alunos: Saúde reprodutiva desenvolvido com professores
- Reunião com terceirizados
- Reunião Plano de Ação CGAE
- Atividade com servidores: AUTOCUIDADO. Alusão a campanha Outubro rosa X Novembro azul
- Colaboração da Equipe multiprofissional aos servidores atingidos pelo incêndio no prédio em que moravam

12. DEZEMBRO

- Comissão do Processo Seletivo de Discentes aplicado na escola sagrada família sob coordenação do professor Renato Valadares
- Eleições para Diretor Geral e Reitor
- Web conferência: Automutilação com Psicólogo Jonathan

Nutricionista do Instituto Federal de Educação, Ciência e Tecnologia do Amazonas-Campus São Gabriel da Cachoeira.

Roberta Gouveia da Silva Machado



MINISTÉRIO DA EDUCAÇÃO
INSTITUTO FEDERAL DE EDUCAÇÃO, CIÊNCIA E TECNOLOGIA DO
AMAZONAS.
Campus São Gabriel da Cachoeira



- Sabres indígenas e UFAM compartilhando refeitório

09: ESTIMATIVA DE QUANTITATIVOS MENSAIS

- Refeições Merenda Escolar

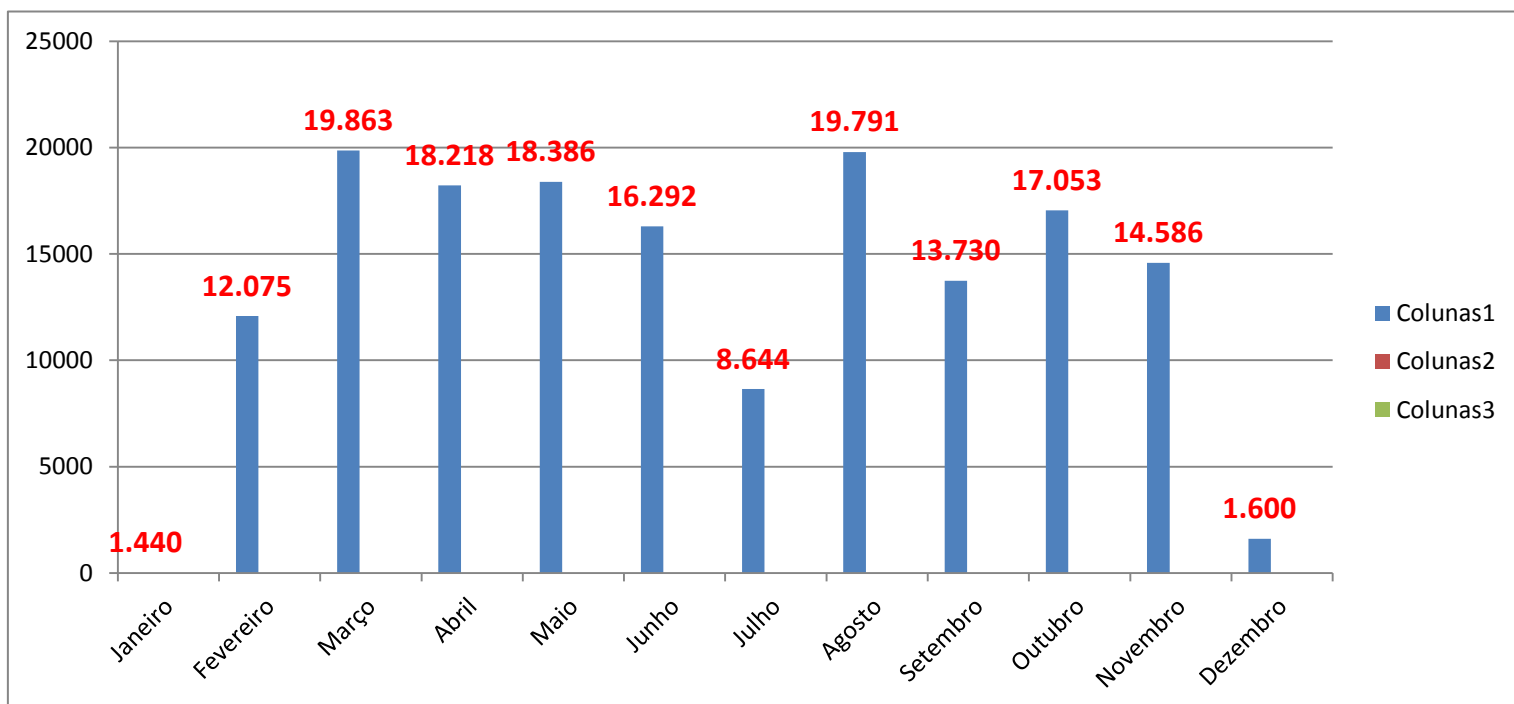

Legenda: Os quantitativos apresentados retratam o panorama da magnitude de ofertas alimentares, que obedecem ao quantitativo fornecido pela Secretaria Estudantil, porém que, devido ao difícil controle podem ter decréscimos que não foi contabilizado. Os quantitativos também sofrem influência dos períodos de férias, picos aumentados do início dos semestres, suspensões por conselho de classe, reuniões de pais etc., neste ano houve algumas suspensões por falta de fornecimento de merenda, devendo, portanto ter um quantitativo maior do que o apresentado, feriados, sábados letivos, necessidade de acréscimo de refeições por algum evento e os dias do calendário, sobretudo nos meses de fevereiro que apresenta 28 dias e nos meses de novembro e dezembro.

Nutricionista do Instituto Federal de Educação, Ciência e Tecnologia do Amazonas-Campus São Gabriel da Cachoeira.

Roberta Gouveia da Silva Machado



MINISTÉRIO DA EDUCAÇÃO
INSTITUTO FEDERAL DE EDUCAÇÃO, CIÊNCIA E TECNOLOGIA DO
AMAZONAS.



Campus São Gabriel da Cachoeira

meses de agosto com 31, dentre outras situações que influenciam nestes quantitativos. Os dados quantitativos atenderam ao ano letivo, porém os dados qualitativos não foram bem executados, tivemos um ano difícil na oferta de alimentos variados, harmoniosos, em quantidades suficientes, mais um ano em que o termo de referência não foi executado, porém diferentemente dos outros anos, este ano tivemos muita escassez de gêneros que compunham o cardápio básico, a oferta de micronutrientes e macronutrientes foi prejudicada, não tivemos licitação, chamada pública, as caronas foram compostas por alimentos aleatórios, não atenderam ao termo solicitado. No segundo semestre onde era para haver melhoras e execução do termo nos últimos quatro meses de aula, o cenário piorou, tivemos então a escassez de muitos gêneros que compunham as refeições, para o fornecimento de merenda os cardápios foram sendo trocados, substituídos por frutas quando havia entregas, substituições pelo que era possível montar com os gêneros disponíveis, na impossibilidade a merenda eram suspensas, dessa forma, foi possível ofertar a merenda, resultando em dados quantitativos e devendo melhorar muito a qualidade para que com orgulho possamos dizer que o campus São Gabriel da Cachoeira oferta mais de dezenove mil refeições de qualidade, suficientemente boa para a modalidade de ensino.

- Refeições dos Residentes

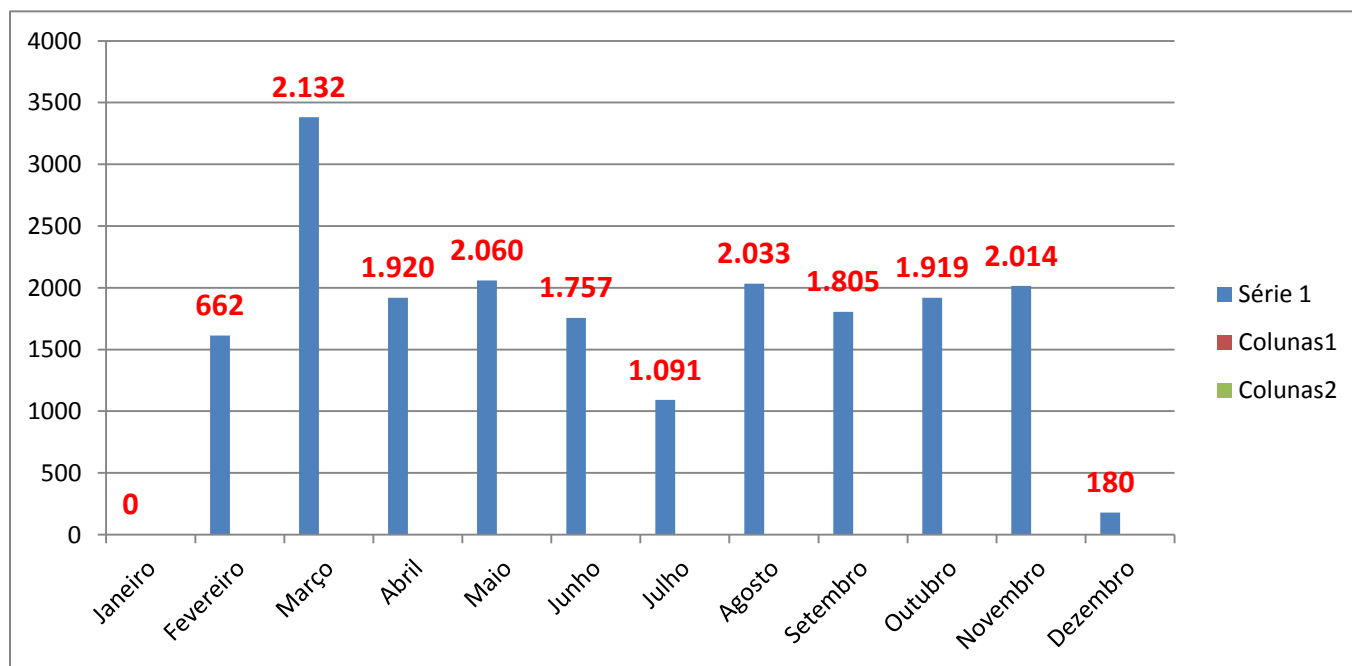



MINISTÉRIO DA EDUCAÇÃO
INSTITUTO FEDERAL DE EDUCAÇÃO, CIÊNCIA E TECNOLOGIA DO
AMAZONAS.



Campus São Gabriel da Cachoeira

Legenda: Assim como a merenda escolar, com os mesmos problemas relacionados a alimentação, os alunos residentes também foram impactados. Neste ano em muitos momentos os alunos ficaram sem pão, suco, as proteínas foram em alguns momentos ofertados pelo CGPEX para que não ficassem sem oferta, alguns documentos alertando para a falta de comida aos alunos foram emitidos. Infelizmente as ceias programadas para todos os dias da semana não foram ofertados, contribuindo para a diminuição do quantitativo apresentado. Estes quantitativos assim como o da merenda podem ter valores inferiores, porém devido à falta de controle do número de alunos nos finais de semana foram diminuídos apenas quando informados.

- Atendimento

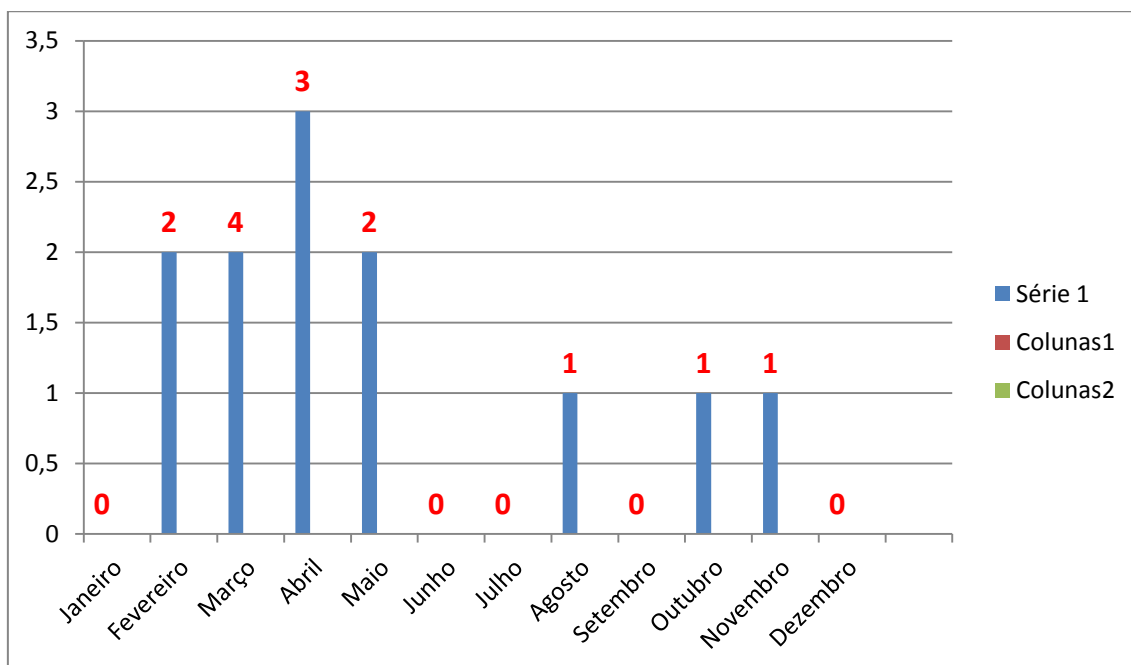

Legenda: Os atendimentos acontecem por demanda espontânea e encaminhamentos do setor de saúde, a maioria dos atendimentos são dos alunos residentes em casos de forte inapetência por malária, microfilária, extração dentária.

Nutricionista do Instituto Federal de Educação, Ciência e Tecnologia do Amazonas-Campus São Gabriel da Cachoeira.

Roberta Gouveia da Silva Machado



MINISTÉRIO DA EDUCAÇÃO
INSTITUTO FEDERAL DE EDUCAÇÃO, CIÊNCIA E TECNOLOGIA DO
AMAZONAS.
Campus São Gabriel da Cachoeira



AS DIFICULDADES

As maiores dificuldades se resumem em:

- Falta de investimento em capacitações, apoio técnico, autonomia, recursos financeiros insuficientes, retorno de respostas das demandas, número insuficiente de manipuladores, realização de algumas atividades e afins, realização de um trabalho em conjunto com a equipe administrativa e outros setores que atuam na merenda escolar, formalização de falas em documento formal principalmente quando se tratam de cumprimento de ordenanças, tomada de providências aos documentos emitidos como relatórios, demandas etc. Perigos aos manipuladores quanto trabalhar sem EPI's, perigo aos alimentos sem utilização de utensílios adequados e falta de insumos básicos de higienização e armazenamento, Perigo no controle de qualidade dos ambientes da Unidade de Alimentação e Nutrição, que seguem sem dedetização adequada, alvará de funcionamento e outras obrigatoriedades sem ser cumpridos, com poucos recursos humanos para dar andamento em atividades básicas de registros diários como estoquista, auxiliar administrativo, técnico em nutrição.

AS MELHORIAS

As melhorias se resumiram em:

- O trabalho com a equipe do núcleo multiprofissional;
- Superando os desafios;
- Apoio do Coordenador Geral de Assistência Estudantil
- Ainda que devagar, a autonomia está começando a ser compreendida por algumas coordenações e alguns Departamentos, sendo levada a importância do envolvimento nutricional no âmbito escolar.
- Início do ano com algumas reformas na cozinha

Nutricionista do Instituto Federal de Educação, Ciência e Tecnologia do Amazonas-Campus São Gabriel da Cachoeira.

Roberta Gouveia da Silva Machado



MINISTÉRIO DA EDUCAÇÃO
INSTITUTO FEDERAL DE EDUCAÇÃO, CIÊNCIA E TECNOLOGIA DO
AMAZONAS.
Campus São Gabriel da Cachoeira



EM RELAÇÃO ÀS ATIVIDADES DO PLANO DE AÇÃO 2018

As ações foram desenvolvidas ao longo do ano, divididas basicamente em 1 semestre e 2 semestre.

FORAM REALIZADAS:

- Atendimentos nutricionais;
- Oferta de alimentação a todos os alunos;
- Suporte de conhecimento técnico;
- Ação biopsicossocial;

NÃO FORAM REALIZADAS

- Segurança no trabalho;
- Liberação do alvará de vigilância sanitária;
- Adequação da lanchonete;
- Palestras;
- Aumento do número de manipuladores;
- Teste de aceitabilidade

FEITOS PARCIALMENTE

- Acompanhamento dos assistentes de alunos no refeitório;
- Reformas e reparos do refeitório;
- Elaboração dos Procedimentos Operacionais Padronizados;
- Atualização/capacitação dos manipuladores de alimentos

NÃO ESTAVAM PREVISTAS E FORAM REALIZADAS

Nutricionista do Instituto Federal de Educação, Ciência e Tecnologia do Amazonas-Campus São Gabriel da Cachoeira.

Roberta Gouveia da Silva Machado



MINISTÉRIO DA EDUCAÇÃO
INSTITUTO FEDERAL DE EDUCAÇÃO, CIÊNCIA E TECNOLOGIA DO
AMAZONAS.
Campus São Gabriel da Cachoeira



- Elaboração de fluxograma organizacional com a equipe da CGAE
- Palestra na maloca da FOIRN na semana dos alimentos orgânicos
- Participação na campanha setembro amarelo na luta contra o suicídio
- Exposição de alimentos regionais e seus benefícios a saúde, na V Mostra de Extensão;
- Atividade com servidores: AUTOUIDADO. Alusão a campanha Outubro rosa X Novembro azul
- Atividade com alunos: Saúde reprodutiva desenvolvido com professores em sala de aula.
- Campanha 18 de Maio: Luta contra o abuso e exploração sexual de crianças e adolescentes

FATORES DETERMINANTES QUE IMPOSSIBILITARAM A REALIZAÇÃO DE ALGUMAS AÇÕES DO PLANO DE AÇÃO

A execução destas ações exigiam a participação e o interesse de outros agentes para acontecer, assim como a necessidade de produção de materiais, exigindo um maior investimento financeiro.

- Dependência de outros setores como licitação, CSA, órgãos externos, Empresas privadas, Departamento administrativo.
- Carência de insumos como material de expediente e equipamentos como máquina de xerox.
- Ausência de equipe técnica mínima para executar as particularidades dos serviços, principalmente neste ano em que as atividades nutricionais foram voltadas extraordinariamente para a execução do PNAE.
- Recursos financeiros insuficientes para a elaboração de um bom trabalho.

CONSIDERAÇÕES

Nutricionista do Instituto Federal de Educação, Ciência e Tecnologia do Amazonas-Campus São Gabriel da Cachoeira.

Roberta Gouveia da Silva Machado



**MINISTÉRIO DA EDUCAÇÃO
INSTITUTO FEDERAL DE EDUCAÇÃO, CIÊNCIA E TECNOLOGIA DO
AMAZONAS.**



Campus São Gabriel da Cachoeira

Tivemos um ano muito difícil, onde a maior parte da energia e do tempo de trabalho foram nas tentativas de resolver os problemas relacionados a oferta de merenda escolar e problemas com recursos humanos, na luta pela garantia deste direito e para que esta alimentação fosse ofertada com qualidade, nesta luta encontramos o apoio da Coordenação imediata do Setor de Alimentação, porém, sem apoio de outros setores, Departamentos, Coordenações culminou em mais um ano sem execução do termo de referência conforme rege o Programa de Alimentação Escolar. O trabalho nutricional foi conduzido quase que em sua totalidade de forma concentrada na administração, aos poucos, com muita insistência houve em alguns momentos a participação da responsável técnica neste processo, porém, finalizamos o ano sem uma boa operacionalização. As atividades de educação e saúde não foram tão bem trabalhadas quanto à programação prevista e necessária, pelas situações acima citadas, porém, em relação a principal atividade do nutricionista no âmbito escolar está sendo aos poucos enfrentada, com mais propriedade para lutar por autonomia. Em relação às atividades em conjunto com a equipe multiprofissional houve um avanço considerável, pelo entrosamento, pela somatória de forças a executar as campanhas e as ações propostas unificadas ao longo deste ano. Houve avanço na contribuição com as atividades do campus como parte executora e de apoio nas comissões, contribuindo com o conhecimento. Em agradecimento a todos os alunos que compreenderam a atual conjuntura, a todos os colegas de trabalho que contribuíram nas escalas de finais de semana, que ajudaram em apenas em ouvir, a equipe do Setor de Alimentação agradece e deseja que 2019 tenhamos um ano de superações.

Nutricionista do Instituto Federal de Educação, Ciência e Tecnologia do Amazonas-Campus São Gabriel da Cachoeira.

Roberta Gouveia da Silva Machado



MINISTÉRIO DA EDUCAÇÃO
INSTITUTO FEDERAL DE EDUCAÇÃO, CIÊNCIA E TECNOLOGIA DO
AMAZONAS.
Campus São Gabriel da Cachoeira



ANEXO

ALGUNS REGISTROS FOTOGRÁFICOS

Nutricionista do Instituto Federal de Educação, Ciência e Tecnologia do Amazonas-Campus São Gabriel da Cachoeira.

Roberta Gouveia da Silva Machado



Autocuidado: Palestra com servidores



Nutricionista do Instituto Federal de Educação, Ciência e Tecnologia do Amazonas-Campus São Gabriel da Cachoeira.

Roberta Gouveia da Silva Machado



Campanha setembro amarelo



Nutricionista do Instituto Federal de Educação, Ciência e Tecnologia do Amazonas-Campus São Gabriel da Cachoeira.

Roberta Gouveia da Silva Machado



Saúde reprodutiva: Atividade com alunos



Nutricionista do Instituto Federal de Educação, Ciência e Tecnologia do Amazonas-Campus São Gabriel da Cachoeira.

Roberta Gouveia da Silva Machado



Semana dos povos indígenas



Nutricionista do Instituto Federal de Educação, Ciência e Tecnologia do Amazonas-Campus São Gabriel da Cachoeira.

Roberta Gouveia da Silva Machado



MINISTÉRIO DA EDUCAÇÃO
INSTITUTO FEDERAL DE EDUCAÇÃO, CIÊNCIA E TECNOLOGIA DO
AMAZONAS.
Campus São Gabriel da Cachoeira



Visita do Monge



Visita Domiciliar



Nutricionista do Instituto Federal de Educação, Ciência e Tecnologia do Amazonas-Campus São Gabriel da Cachoeira.

Roberta Gouveia da Silva Machado



Uso de álcool e outras drogas: Prejuízo social e nutricional:



Nutricionista do Instituto Federal de Educação, Ciência e Tecnologia do Amazonas-Campus São Gabriel da Cachoeira.

Roberta Gouveia da Silva Machado



Combate Nacional contra o Abuso e exploração sexual



Nutricionista do Instituto Federal de Educação, Ciência e Tecnologia do Amazonas-Campus São Gabriel da Cachoeira.

Roberta Gouveia da Silva Machado



Palestra FOIRN: Semana dos alimentos orgânicos



Nutricionista do Instituto Federal de Educação, Ciência e Tecnologia do Amazonas-Campus São Gabriel da Cachoeira.

Roberta Gouveia da Silva Machado



Equipe



Nutricionista do Instituto Federal de Educação, Ciência e Tecnologia do Amazonas-Campus São Gabriel da Cachoeira.

Roberta Gouveia da Silva Machado



Alunos se alimentando



Nutricionista do Instituto Federal de Educação, Ciência e Tecnologia do Amazonas-Campus São Gabriel da Cachoeira.

Roberta Gouveia da Silva Machado



Alunos se alimentando



REFERÊNCIAS BIBLIOGRÁFICAS

- SILVA JUNIOR, E.A da Manual de Controle higiênico-sanitário em serviços de alimentação. Agência Nacional de Vigilância Sanitária, 2004.
- MEZOMO, I. de B. Os serviços de alimentação: Planejamento e administração. 5 ed. São Paulo: Manole, 2002.

Nutricionista do Instituto Federal de Educação, Ciência e Tecnologia do Amazonas-Campus São Gabriel da Cachoeira.

Roberta Gouveia da Silva Machado



MINISTÉRIO DA EDUCAÇÃO
INSTITUTO FEDERAL DE EDUCAÇÃO, CIÊNCIA E TECNOLOGIA DO
AMAZONAS.
Campus São Gabriel da Cachoeira



- RDC 216. Dispõe sobre regulamento técnico de boas práticas para serviços de alimentação. Agência nacional de vigilância sanitária, 2004.
- MAZALLI, P. V. Manual para serviços de alimentação: implementação, boas práticas, qualidade e saúde. São Paulo: Metha, 2006.

Roberta Gouveia da Silva Machado
Nutricionista-IFAM/TAE
CRN: 5739

São Gabriel da Cachoeira-AM.
07/12/2018

Nutricionista do Instituto Federal de Educação, Ciência e Tecnologia do Amazonas-Campus São Gabriel da Cachoeira.

Roberta Gouveia da Silva Machado