



**NOTA TÉCNICA N.º 072 – COSE/DE/DIPLAN/PRODIN/IFAM/2014**

Manaus/AM, 27 de agosto de 2014.

**DA: COMISSÃO DE FISCALIZAÇÃO CONTRATO N.º 12/2013 – REITORIA.**  
**A(O): DIRETORIA DE PLANEJAMENTO – DIPLAN.**  
**ASS.: 3ª MEDIÇÃO DO CONTRATO N.º 12/2013-REITORIA.**

**I - DAS INFORMAÇÕES**

1. **CONTRATO N.º: 12/2013-REITORIA;**
2. **CONCORRÊNCIA N.º: 003/2011;**
3. **ORDEM DE SERVIÇO N.º: 45-GR/IFAM, de 21 de outubro de 2013;**
4. **PROCESSO DO CONTRATO N.º: 23443.000066/2013-38;**
5. **PROTOCOLO DE PAGAMENTO N.º: 23443.002699/2013-61;**
6. **ASSUNTO:** Pagamento da 3ª medição do contrato em tela;
7. **INTERESSADO:** Yana's Construtora Ltda.;
8. **ANEXOS:**
  - 8.1 Carta de apresentação de documentos para emissão da 3ª medição da fatura;
  - 8.2 Nota Fiscal de Serviços Eletrônica – NFSE n.º 159;
  - 8.3 Planilha orçamentária da medição no valor de R\$ 407.329,16;
  - 8.4 Relatório Fotográfico da Obra, 25/08/2014;
  - 8.5 Comprovante de pagamento do FGTS;
  - 8.6 Guia do INSS, paga;
  - 8.7 Certificado de Regularidade do FGTS - CRF;
  - 8.8 Certidão Negativa de Débitos de Tributos Municipais;
  - 8.9 Certidão Conjunta Negativa de Débitos Relativos aos Tributos Federais e à Dívida Ativa da União;
  - 8.10 Certidão de Distribuição falência e recuperação de crédito – nada consta;
  - 8.11 Certidão Negativa de Débitos Trabalhistas;
  - 8.12 Certidão positiva com efeitos de negativa de débitos relativos às contribuições previdências e às de terceiros;
  - 8.13 Comprovante de transporte de funcionários;



## II - DA ANÁLISE

Em relação à avaliação dos quantitativos dos serviços efetivamente realizados no que tange a elaboração de Projetos de Engenharia, objeto do **Contrato N° 12/2013-REITORIA**, entre o **Instituto Federal de Educação, Ciência e Tecnologia do Amazonas – IFAM** e a empresa **Yana's Construtora Ltda.**, temos a informar:

1. Os serviços foram executados de acordo com as especificações técnicas do Projeto e do Memorial Descritivo;
2. As discriminações e as quantidades dos serviços e os materiais aplicados estão sendo fielmente executadas pelas partes, observadas suas cláusulas e normas legais vigentes;
3. As informações citadas, além das demais ocorrências foram verificadas e acompanhadas pela equipe de fiscalização, em visita técnica realizada ao canteiro de obras, no dia 20 de agosto de 2014.

## III - DA BASE LEGAL

Confrontando o expediente com a legislação coligida, concluímos que a proposição se configura regular, posto que atende ao disposto no art. 66 e 67 da Lei 8.666/93.

## IV - DA CONCLUSÃO

Diante do exposto, somos conclusivos pela execução da 3ª Medição cujo valor é da importância de **RS 407.329,16 (Quatrocentos e sete mil trezentos e vinte e nove reais e dezesseis centavos)**.

Comissão de Fiscalização do **Contrato N° 012/2013-REITORIA**.

**Péricles Teixeira Veiga**  
Engenheiro Civil – COSE/DE/IFAM

**Raimundo Belo**  
Engenheiro Civil – DE/IFAM

**Dra. Ana Maria Dias da Silva**  
Engenheira Civil e Pesca – DE/IFAM



YANA'S CONSTRUTORA LTDA - EPP  
Rua Jequié, 844 - Lírio do Vale II - CEP: 69038-490 Manaus - Amazonas  
Email: yanas.const@gmail.com  
Fone: (092) 3658-3817

Manaus, 25 de Agosto de 2014.

AO

INSTITUTO FEDERAL DE EDUCACAO, CIENCIA E TECNOLOGIA DO  
AMAZONAS

**YANA'S CONSTRUTORA LTDA-EPP**, empresa no ramo da construção civil, sito a Rua Jequié, 844, Bairro Lírio do Vale II, nesta Cidade de Manaus, Estado do Amazonas, inscrita no CNPJ sob nº 09.465.275/0001-75, vem respeitosamente perante a V.S.<sup>a</sup> apresentar a NF N° 159, emitida em 25 de Agosto de 2014, no valor **R\$ 407.329,16 (Quatrocentos e sete mil, trezentos e vinte e nove reais e dezesseis centavos)**, referente a 3ª Medição da Construção do IFAM - Campus ITACOATIARA/AM. Conforme planilha em anexo, de acordo com CONTRATO N° 12/2013-REITORIA. CEI: 51.222.73092/72

Sem mais para o momento.

Ana Débora Guedes  
Yana's Construtora Ltda-EPP  
CNPJ: 09.465.275/0001-75  
RG: 1714661-5

---

Yana's Construtora Ltda.-EPP





PREFEITURA DE MANAUS

SECRETARIA MUNICIPAL DE FINANÇAS, PLANEJAMENTO E TECNOLOGIA DA INFORMAÇÃO SEMEF

NOTA FISCAL DE SERVIÇO ELETRÔNICA - NFS-e

Número da NFS-e  
159

Data e Hora da Emissão	25/08/2014 15:10:15	Competência	8/2014	Código de Verificação	481800839
Número do RPS		No. da NFS-e substituída		Local da Prestação	ITACOATIARA - AM

Prestador de Serviço

Razão Social/Nome	YANA'S CONSTRUTORA LTDA EPP				
Nome Fantasia					
CNPJ/CPF	09.465.275/0001-75	Inscrição Municipal	12330001	Município	MANAUS - AM
Endereço e CEP	RUA JEQUIÉ, 844 - LIRIO DO VALE CEP: 69038-490				
Complemento		Telefone	(92)3658-3817	e-mail	YANASCONST@GMAIL.COM

Tomador de Serviço

Razão Social/Nome	INSTITUTO FEDERAL DE EDUCACAO, CIENCIA E TECNOLOGIA DO AMAZONAS				
CNPJ/CPF	10.792.928/0001-00	Inscrição Municipal	8006603	Município	MANAUS - AM
Endereço e CEP	AVN 7 DE SETEMBRO, 1975 - CENTRO CEP: 69020-120				
Complemento	- DE 1199 A 2199 -	Telefone	(92)3621-6751	e-mail	anderson_carlos@ifam.edu.br

Discriminação do Serviço

3ª Medição da Construção do IFAM - Campus ITACOATIARA/AM. Conforme planilha em anexo, de acordo com CONTRATO N° 12/2013-REITORIA CEI: 51.222.730.92/72

Valor Bruto da NF R\$ 407.329,16  
 Material (Valor das Deduções) R\$ 244.397,50  
 Mão-de-Obra (Valor da BC do ISS) R\$ 162.931,66  
 Retenções  
 INSS (2%) R\$ 8.146,58 PIS (0,37%) R\$ 1.507,12  
 IRPJ (1,26%) R\$ 5.132,35 COFINS (1,71%) R\$ 6.965,33  
 CSLL (0,66%) R\$ 2.688,37 ISS (5%) R\$ 8.146,58

Banco: 001 - Banco do Brasil  
 Agência: 3053-8  
 Conta: 38656-1

*Silva*  
 Ana Maria Dias da Silva  
 Fiscalização

Código do Serviço / Atividade

7.02 / 412040001 - CONSTRUÇÃO DE EDIFÍCIOS

Detalhamento Específico da Construção Civil

Código da Obra	614087	Código ART	614087
----------------	--------	------------	--------

Tributos Federais

PIS(R\$)	1.507,12	COFINS(R\$)	6.965,33	IR(R\$)	5.132,35	INSS(R\$)	8.146,58	CSLL(R\$)	2.688,37
----------	----------	-------------	----------	---------	----------	-----------	----------	-----------	----------

Detalhamento de Valores - Prestador do Serviço		Outras Informações		Cálculo do ISSQN devido no Município	
Valor do Serviço R\$	407.329,16	Natureza Operação	Valor do Serviço R\$	407.329,16	
(-) Desconto Incondicionado	0,00	2-Tributação fora do município	(-) Deduções Permitidas em Lei	244.397,50	
(-) Desconto Condicionado	0,00	Regime Especial Tributação	(-) Desconto Incondicionado	0,00	
(-) Retenções Federais	24.439,75	0-Nenhum	Base de Cálculo	162.931,66	
(-) Outras Retenções	0,00	Opção Simples Nacional	(x) Alíquota %	5,00	
(-) ISSQN Retido	8.146,58	2 - Não	ISSQN a Reter Pelo Tomador	(X) Sim ( ) Não	
(=) Valor Líquido R\$	374.742,83	Incentivador Cultural	(=) Valor do ISSQN R\$	8.146,58	
		2-Não			

Avisos  
 1- Uma via desta Nota Fiscal será enviada através do e-mail fornecido pelo Tomador dos Serviços.  
 2- A autenticidade desta Nota Fiscal poderá ser verificada no site, com a utilização do Código de Verificação.  
 3- Mantenha o cadastro sempre atualizado no ICAD (<http://semeff.manauas.am.gov.br>)



YANA'S CONSTRUTORA LTDA.

Rua Jequié, 844 - Lúrio do Vale CEP: 69038-490

Contato: (92) 3237 7468 - 9114 - 4509

CNPJ: 09.465.275/0001-75

E-mail: yanas.const@gmail.com



PLANILHA DE MEDIÇÃO

Obra: Construção do IFAM - Campus ITACOATIARA/AM

Item	Descrição	Unid.	Quant.	P. Unit.	P. Total	1 Med		2 Med		3 Med		Saldo
						Quant.	P. Total	Quant.	P. Total	Quant.	P. Total	
01.00.00	SERVIÇOS PRELIMINARES				10.920,27							
01.01.00	DESPESAS LEGAIS				10.920,27							
01.01.01	TAXAS E EMOLUMENTOS	TX	1,00	10.920,27	10.920,27	0,70	7.644,19					3.276,08
02.00.00	INSTALAÇÕES PROVISÓRIAS				67.812,41		1.990,39				65.373,91	
02.00.01	PLACA DE OBRA EM CHAPA DE ACO GALVANIZADO	M2	11,75	169,40	1.990,39	11,75	1.990,39					0,00
02.00.02	BARRACAO DE OBRA EM CHAPA DE MADEIRA COMPENSADA COM BANHEIRO, COBERTURA EM FIBROCIMENTO 4 MM, INCLUSO INSTALACOES HIDRO-SANITARIAS E ELETRICAS	M2	248,00	152,23	37.752,31					248,00	37.752,31	0,00
02.00.03	LIGAÇÃO PROVISÓRIA DE ÁGUA	UN	1,00	236,81	236,81					1,00	236,81	0,00
02.00.04	LIGAÇÃO PROVISÓRIA DE LUZ E FORÇA	UN	1,00	1.026,86	1.026,86					1,00	1.026,86	0,00
02.00.05	LOCACAO CONVENCIONAL DE OBRA, ATRAVÉS DE GABARITO DE TABUAS CORRIDAS PONTALETADAS A CADA 1,50M, SEM REAPROVEITAMENTO	M2	2.139,16	4,25	9.091,70					2.139,16	9.091,70	0,00
02.00.06	LOCACAO DE ANDAIME METALICO TUBULAR TIPO TORRE	MMÉS	69,00	6,49	448,10							
02.00.07	TAPUME DE CHAPA DE MADEIRA COMPENSADA (6MM) - PINTURA A CAL- APROVEITAMENTO 2 X	M2	526,40	32,80	17.266,23					526,40	17.266,23	0,00
03.00.00	ADMINISTRAÇÃO DA OBRA				1.269.032,66		87.327,00				29.886,64	
03.00.01	ENGENHEIRO (OBRAS CIVIS)	MES	14,00	20.810,29	291.344,06	1,00	20.810,29	1,00	20.810,29	1,82	37.776,32	211.947,16
											100.473,09	
												211.947,16

Ana Maria Dias da Silva  
Fiscalização



**YANA'S CONSTRUTORA LTDA.**

Rua Jequié, 844 – Lúrio do Vale CEP: 69038-490

Contato: (92) 3237 7468 - 9114 - 4509

CNPJ: 09.465.275/0001-75

E-mail: yanas.const@gmail.com



**PLANILHA DE MEDIÇÃO**

**Obra: Construção do IFAM - Campus ITACOATIARA/AM**

Item	Descrição	Unid.	Quant.	P. Unit.	P. Total	1 Med	2 Med	3 Med	Saldo	
03.00.02	MESTRE DE OBRA (OBRAS CIVIS)	MÊS	14,00	6.339,47	88.752,58	1,00	0,00	1,82	11.507,86	70.905,25
03.00.03	VIGIA	MÊS	28,00	3.318,19	92.909,32	1,00	1,00	3,63	12.046,83	74.226,11
03.00.04	TECNICO DE SEGURANÇA	MÊS	14,00	5.572,72	78.018,08	1,00	0,00	1,82	10.116,00	62.329,36
03.00.05	ALMOXARIFE	MÊS	14,00	3.301,69	46.223,66	1,00	0,00	1,82	5.993,46	36.928,51
03.00.06	DESPESAS COM ALIMENTAÇÃO	MÊS	14,00	29.990,40	419.865,60	1,00	0,12	0,48	14.395,39	371.880,96
03.00.07	DESPESAS COM TRANSPORTE DE FUNCIONÁRIOS	MÊS	14,00	17.994,24	251.919,36	1,00	0,12	0,48	8.637,24	223.128,58
<b>04.00.00</b>	<b>LIMPEZA DA OBRA</b>				<b>32.604,99</b>				<b>2.770,27</b>	
04.00.01	LIMPEZA PERMANENTE DE OBRA	MÊS	14,00	1.427,98	19.991,66	0,70	0,00	1,94	2.770,27	16.221,80
<b>05.00.00</b>	<b>TRANSPORTE</b>				<b>386.335,71</b>				<b>100.272,60</b>	
	MOBILIZAÇÃO E DESMOBILIZAÇÃO DE MÁQUINAS E MOBILIZAÇÃO E DESMOBILIZAÇÃO DE MÁQUINAS E EQUIPAMENTOS PARA A OBRA									
05.00.01		T	147,50	1.011,71	149.227,45	44,25	29,50	0,00	0,00	74.613,73
05.00.02	TRANSPORTE DE MATERIAIS	TxKM	712.076,00	0,33	237.108,25	142.415,20	-142.415,20	301.135,51	100.272,60	136.835,65

*Ana Marie Dias da Silva*  
Fiscalização



**YANA'S CONSTRUTORA LTDA.**

Rua Jequié, 844 - Lírio do Vale CEP: 69038-490

Contato: (92) 3237 7468 - 9114 - 4509

CNPJ: 09.465.275/0001-75

E-mail: yanas.constst@gmail.com



**PLANILHA DE MEDIÇÃO**

**Obra: Construção do IFAM - Campus ITACOATIARA/AM**

Item	Descrição	Unid.	Quant.	P. Unit.	P. Total	1 Med	2 Med	3 Med	Saldo
07.00.00	PRÉDIO PRINCIPAL				2.628.468,28				
07.01.00	INFRA-ESTRUTURA				139.277,80			138.439,29	
07.01.01	ESCAVACAO MANUAL DE CAVAS(FUNDACOES RASAS,=2,00 M)	M3	193,67	9,38	1.816,27				0,00
07.01.02	REATERRO COM APLOAMENTO (BLOCOS/SAPATAS)	M3	58,72	14,28	838,51		193,67	1.816,27	0,00
07.01.03	LASTRO DE CONCRETO	M3	38,13	369,30	14.081,39			14.081,39	838,51
07.01.04	FORMA DE MADEIRA COMUM PARA FUNDACOES - REAPROVEITAMENTO 5X	M2	871,76	18,63	16.236,98				0,00
07.01.05	ACO CA-60 - 5,0 MM - (OBRAS CIVIS)	KG	520,00	5,08	2.641,05				0,00
07.01.06	ACO CA 50-A - 6,3 MM - (OBRAS CIVIS)	KG	254,92	5,08	1.294,72				0,00
07.01.07	ACO CA 50-A - 8,0 MM (5/16") - (OBRAS CIVIS)	KG	268,20	5,08	1.362,17				0,00
07.01.08	ACO CA 50-A - 10,0 MM - (OBRAS CIVIS)	KG	1.772,18	5,08	9.000,79				0,00
07.01.09	ACO CA 50-A - 12,5 MM - (OBRAS CIVIS)	KG	2.623,00	5,08	13.322,04				0,00
07.01.10	ACO CA 50-A - 16,0 MM - (OBRAS CIVIS)	KG	361,45	3,24	1.172,06				0,00
07.01.11	ACO CA 50-A - 20,0 MM - (OBRAS CIVIS)	KG	90,00	3,24	291,84				0,00
07.01.12	CONCRETO ESTRUTURAL FCK=25MPA, VIRADO EM BETONEIRA, NA OBRA, SEM LANÇAMENTO	M3	138,76	524,92	72.838,46				0,00
07.01.13	LANÇAMENTO/APLICACAO CONC-EM FUNDAÇÃO- (O.C.)	M3	138,76	31,58	4.381,52				0,00
<b>Total Geral com BDI (R\$)</b>					<b>6.323.018,99</b>	<b>326.678,07</b>	<b>121.999,69</b>	<b>407.329,16</b>	<b>5.996.340,92</b>

**Ana Maria Dias da Silva**  
Fiscalização

*Erika de Castro Rosa*  
CNEA Nº 020/2014/14  
Eng. Civil - Sen. Trab.

*Folha sem assinatura*  
*CREA Nº 21642 - DAM*





INSTITUTO FEDERAL DE EDUCAÇÃO, CIÊNCIA E TECNOLOGIA DO  
AMAZONAS - IFAM.

Ao Senhor Diretor  
Pró-reitorias de Engenharia (Coeng)

Manaus/AM, 25 de agosto de 2014.

Referência: Contrato nº 12/2013 - PROCESSO Nº23443.000066/2012-38 -  
CONCORRÊNCIA 02/2013.

Senhor Presidente,  
A Empresa Yana's Construtora LTDA inscrita no CNPJ nº  
094.652.75/0001-75, situada à Rua Jequié, 844, Lírio do Vale II, vem  
encaminhar **relatório fotográfico da terceira medição**, referente à obra de  
Execução da obra de Engenharia do Campus em Itacoatiara/AM.

02.00.02	BARRACAO DE OBRA EM CHAPA DE MADEIRA COMPENSADA COM BANHEIRO, COBERTURA EM FIBROCIMENTO 4 MM, INCLUSO INSTALACOES HIDRO-SANITARIAS E ELETRICAS
----------	--

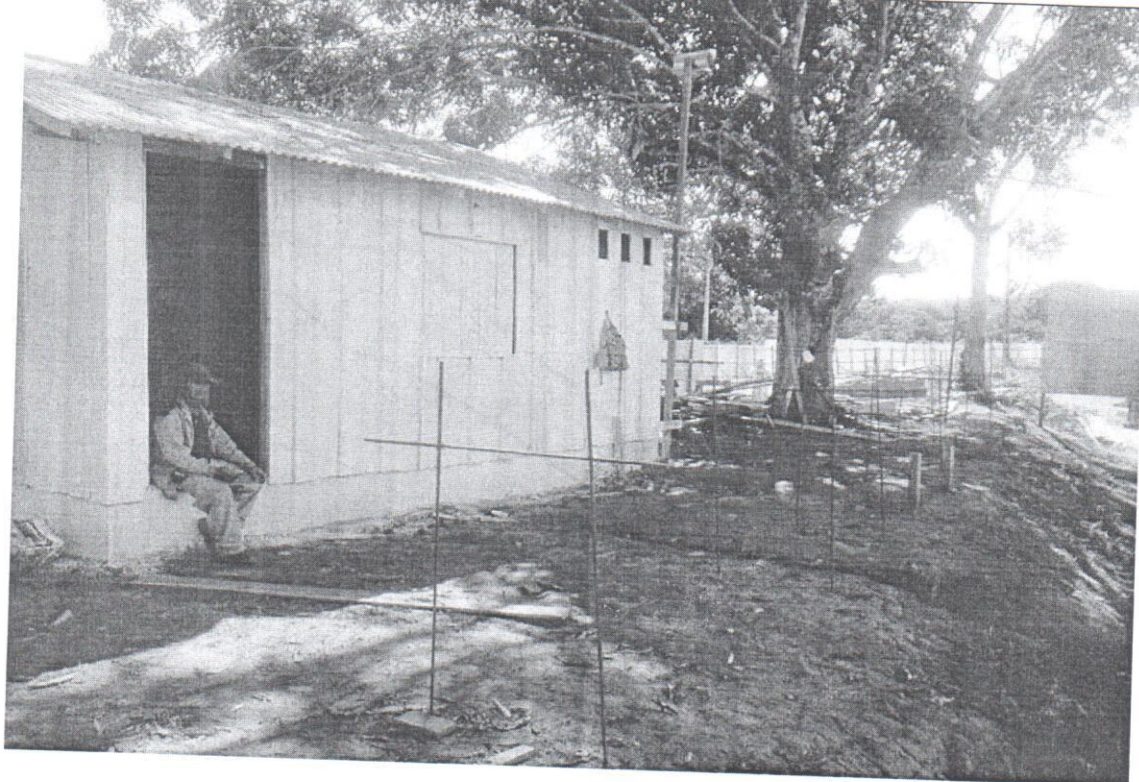

02.00.03	LIGAÇÃO PROVISÓRIA DE ÁGUA
02.00.04	LIGAÇÃO PROVISÓRIA DE LUZ E FORÇA

Rua Jequié, 844 - Lírio do Vale II - CEP: 69038-490 Manaus - Amazonas

Email: [yanas.const@gmail.com](mailto:yanas.const@gmail.com)

Fone: (092) 3658-3817





02.00.05	LOCACAO CONVENCIONAL DE OBRA, ATRAVÉS DE GABARITO DE TABUAS CORRIDAS PONTALETADAS A CADA 1,50M, SEM REAPROVEITAMENTO
----------	--



02.00.07	TAPUME DE CHAPA DE MADEIRA COMPENSADA (6MM) - PINTURA A CAL- APROVEITAMENTO 2 X
----------	---

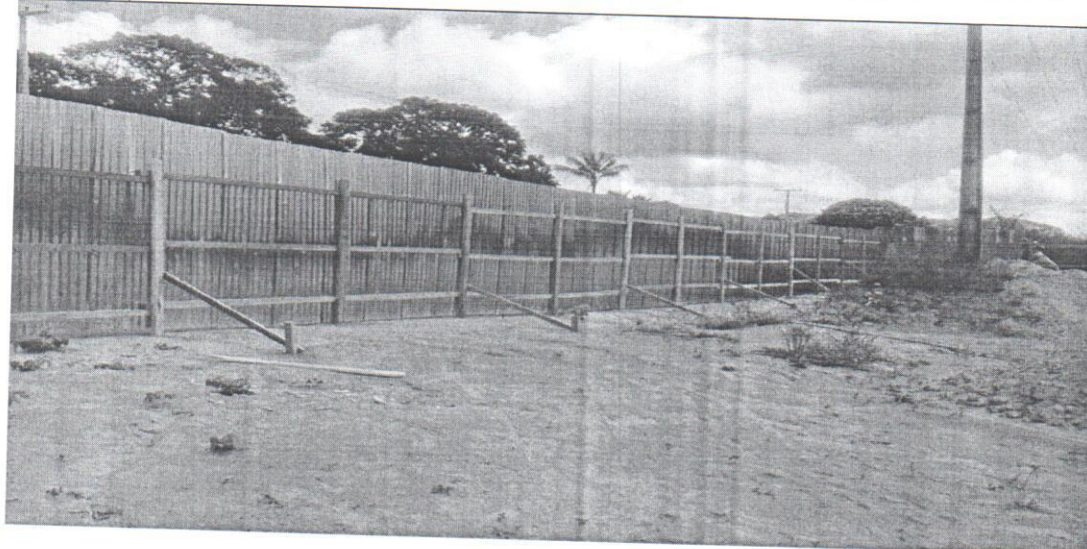

07.01.01	ESCAVACAO MANUAL DE CAVAS(FUNDACOES RASAS,=2,00 M)
----------	--





07.01.03 LASTRO DE CONCRETO



07.01.04 FORMA DE MADEIRA COMUM PARA FUNDACOES - REAPROVEITAMENTO 5X

Rua Jequié, 844 - Lírio do Vale II - CEP: 69038-490 Manaus - Amazonas

Email: [yanas.const@gmail.com](mailto:yanas.const@gmail.com)

Fone: (092) 3658-3817





07.01.05	ACO CA-60 - 5,0 MM - (OBRAS CIVIS)
07.01.06	ACO CA 50-A - 6,3 MM - (OBRAS CIVIS)

Rua Jequié, 844 - Lírio do Vale II - CEP: 69038-490 Manaus - Amazonas

Email: [yanas.const@gmail.com](mailto:yanas.const@gmail.com)

Fone: (092) 3658-3817





07.01.07	ACO CA 50-A - 8,0 MM (5/16") - (OBRAS CIVIS)
07.01.08	ACO CA 50-A - 10,0 MM - (OBRAS CIVIS)
07.01.09	ACO CA 50-A - 12,5 MM - (OBRAS CIVIS)
07.01.10	ACO CA 50-A - 16,0 MM - (OBRAS CIVIS)
07.01.11	ACO CA 50-A - 20,0 MM - (OBRAS CIVIS)

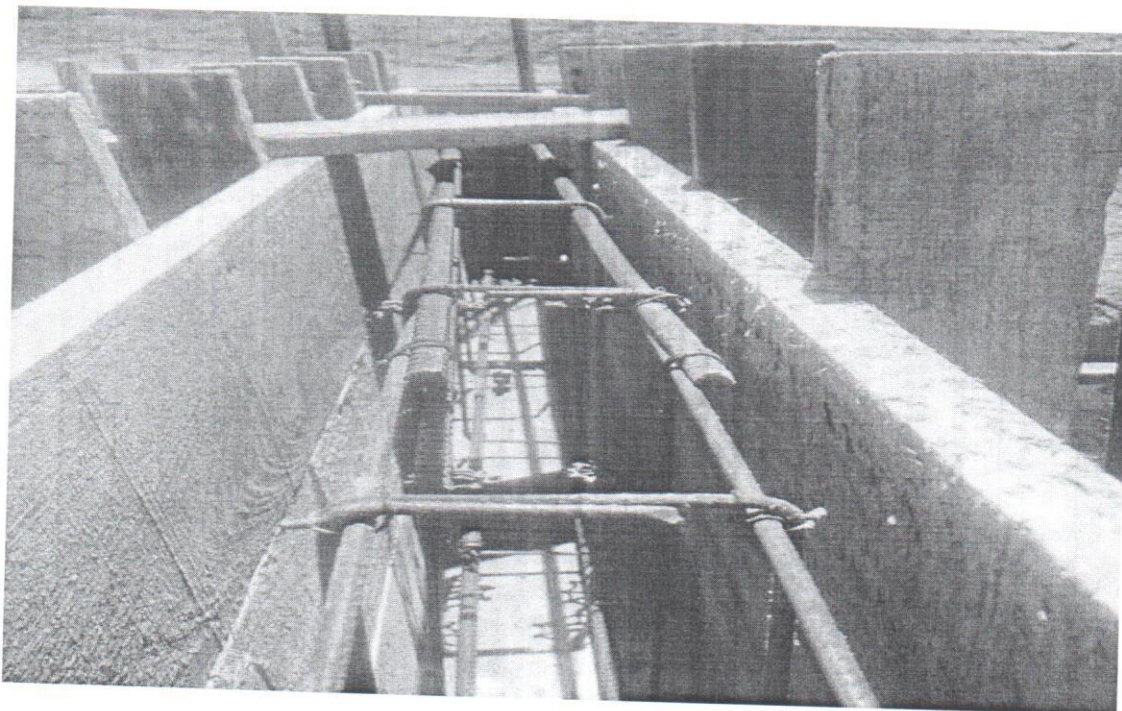
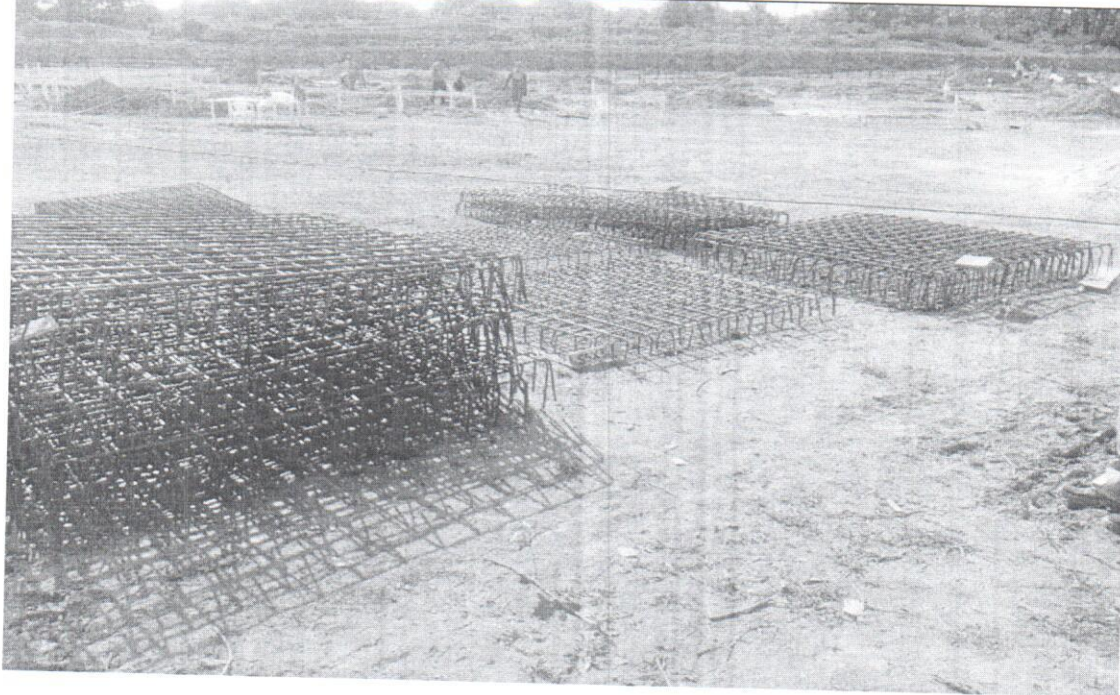

Rua Jequié, 844 - Lírio do Vale II - CEP: 69038-490 Manaus - Amazonas  
Email: [yanas.const@gmail.com](mailto:yanas.const@gmail.com)  
Fone: (092) 3658-3817





07.01.12	CONCRETO ESTRUTURAL FCK=25MPA, VIRADO EM BETONEIRA, NA OBRA, SEM LANÇAMENTO
07.01.13	LANCAMENTO/APLICACAO CONC. EM FUNDAÇÃO- (O.C.)

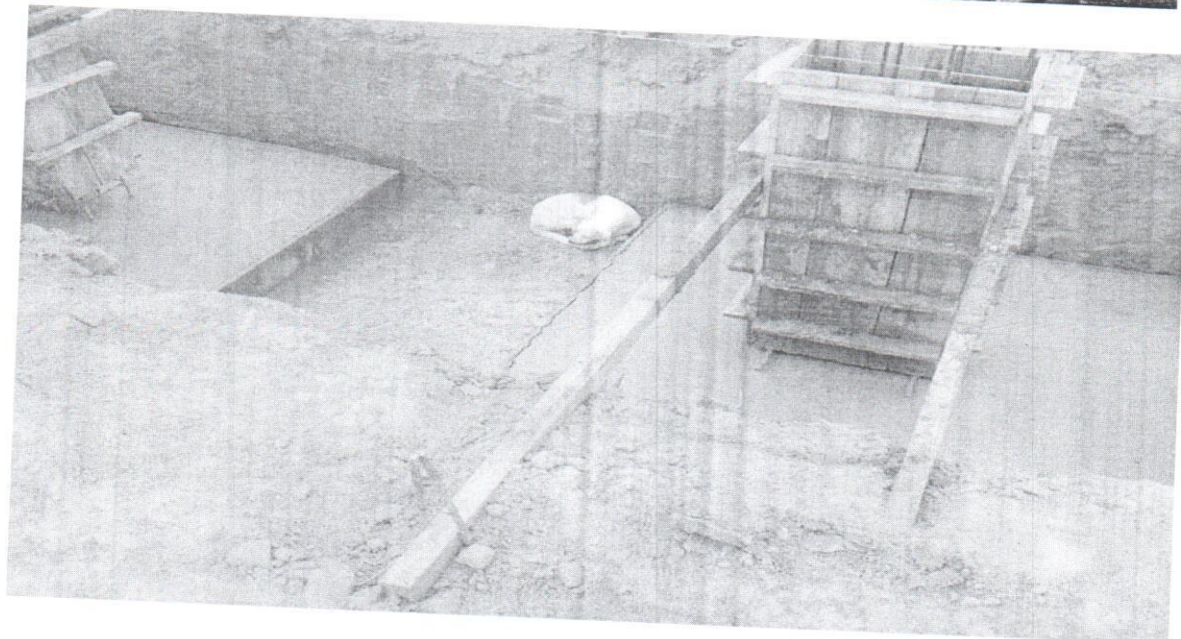

Por fim, informa-se a disponibilidade desta empresa, para sanar qualquer dúvida ou esclarecer fatos.

Aguardamos providências cabíveis.

Atenciosamente,

  
Erika de Castro Barbosa  
CREA Nº 21642-D/AM  
Eng. Civil - CREA/AM

*Edilson Farias de Fella*  
CREA Nº 21642-D/AM

Rua Jequié, 844 - Lírio do Vale II - CEP: 69038-490 Manaus - Amazonas

Email: [yanas.const@gmail.com](mailto:yanas.const@gmail.com)

Fone: (092) 3658-3817



FUNDO DE GARANTIA DO TEMPO DE SERVIÇO

GFIP - SEFIP 8,40

GRF - GUIA DE RECOLHIMENTO DO FGTS

GERADA EM 08/08/2014 - 08:45:36

01-RAZÃO SOCIAL/NOME YANAS CONSTRUTORA LTDA				02-DDD/TELEFONE (0092)91171986
03-FPAS 507	04-SIMPLES 1	05-REMUNERAÇÃO 63.343,61	06-QTDE TRABALHADORES 64	07-ALÍQUOTA FGTS 8
08-COD RECOLHIMENTO 155	09-ID RECOLHIMENTO 018083-4	10-INSCRIÇÃO/TIPO( 8 ) 09.465.275/0001-75	11-COMPETÊNCIA 07/2014	12-DATA DE VALIDADE 29/08/2014
13-DEPÓSITO + CONTRIB SOCIAL 5.067,48		14-ENCARGOS 281,28	15-TOTAL A RECOLHER 5.348,76	

\*\*VALOR FGTS A RECOLHER EM 29/08/2014\*\*

858200000538 487601801408 829571203808 946527500017

AUTENTICAÇÃO MECÂNICA

\*  
\*  
BANCO ITAU - COMPROVANTE DE PAGAMENTO  
GRF - GUIA DE RECOLHIMENTO DO FGTS

DADOS DA CONTA DE DEBITO:  
AGENCIA: 1557 CONTA: 00240569  
NOME: MARCIO ASSUNCAO GOMES

DADOS DO DOCUMENTO PAGO  
REPRESENTAÇÃO NUMÉRICA DO CÓDIGO DE BARRAS:  
858200000538.487601801408  
829571203808.946527500017  
CNPJ/CEI: 09465275/0001-75  
CÓDIGO CONVENIO: 0180  
DATA DE VALIDADE: 29.08.2014  
COMPETENCIA: 07/2014  
VALOR RECOLHIDO: 5.348,76

PAGAMENTO EFETUADO EM 26.08.2014  
VIA AGENCIA, CTRL 001321815691503

-----AUTENTICACAO-----  
2096F5D703D11A010DCB81B345D79584  
7ADA3022

ITAU0053 155787094 260814 5.348,76C SECDIN



 <p>MINISTÉRIO DA PREVIDÊNCIA SOCIAL - MPS INSTITUTO NACIONAL DO SEGURO SOCIAL - INSS SECRETARIA DA RECEITA PREVIDENCIÁRIA - SRP</p> <p><b>PREVIDÊNCIA SOCIAL</b> <b>GUIA DA PREVIDÊNCIA SOCIAL - GPS</b></p>	3 - CÓDIGO DE PAGAMENTO	2216	
	4 - COMPETÊNCIA	07/2014	
	5 - IDENTIFICADOR	51.222.73092/7.2	
	6 - VALOR DO INSS	0,00	
	7 -		
8 -			
1 - NOME OU RAZÃO SOCIAL / FONE / ENDEREÇO CEI 51.222.73092/7.2 INST FED DE ED CIENCIA E TEC DO AM-IFAM ITAC AV SETE DE SETEMBRO Nº 1975 LIRIO DO VALE MANAUS AM CEP 69020-120	9 - VALOR OUTRAS ENTIDADES	1.102,25	
2 - VENCIMENTO (Uso exclusivo INSS)	29/08/2014	10 - ATM/MULTA E JUROS	32,73
<p>ATENÇÃO: É vedada a utilização de GPS para recolhimento de receita de valor inferior ao estipulado em resolução publicada pelo INSS. A receita que resultar valor inferior deverá ser adicionada à contribuição ou importância correspondente nos meses subsequentes, até que o total seja igual ou superior ao valor mínimo fixado.</p>	11 - TOTAL	1.134,98	
	AUTENTICAÇÃO BANCÁRIA		

1ª Via - INSS - 2ª Via - CONTRIBUINTE

COMPROVANTE DE PAGAMENTO DE  
GUIA DE PREVIDENCIA SOCIAL

CODIGO DE PAGAMENTO: 2216  
 COMPETENCIA: 07/2014  
 IDENTIFICADOR: 00512227309272  
 VALOR PRINCIPAL: 0,00  
 VALOR OUTRAS ENTIDADES: 1.102,25  
 ATM, MON, / JUROS/MULTA: 32,73  
 VALOR ARRECADADO: 1.134,98

DOCUMENTO PAGO DENTRO DAS CONDIÇÕES  
 DEFINIDAS PELA RESOLUÇÃO NO. 484 DE 16/09/1987  
 PAGAMENTO EFETUADO EM 26.08.2014  
 VIA AGENCIA, CTRL 001321812981503

## AUTENTICAÇÃO

616F2E0A4649335174DD0EB26FA18D7D  
 027684E3

0052 155787094 260814 1.134,98C GPSDIA

IMPRIMIR

VOLTAR

**CAIXA**  
CAIXA ECONÔMICA FEDERAL

## Certificado de Regularidade do FGTS - CRF

**Inscrição:** 09465275/0001-75

**Razão Social:** YANAS CONSTRUTORA LTDA EPP

**Endereço:** R PAULO PAIVA 11 / DOM PEDRO / MANAUS / AM /  
69042-740

A Caixa Econômica Federal, no uso da atribuição que lhe confere o Art. 7, da Lei 8.036, de 11 de maio de 1990, certifica que, nesta data, a empresa acima identificada encontra-se em situação regular perante o Fundo de Garantia do Tempo de Serviço - FGTS.

O presente Certificado não servirá de prova contra cobrança de quaisquer débitos referentes a contribuições e/ou encargos devidos, decorrentes das obrigações com o FGTS.

**Validade:** 04/08/2014 a 02/09/2014

**Certificação Número:** 2014080407384550605608

Informação obtida em 15/08/2014, às 14:44:36.

A utilização deste Certificado para os fins previstos em Lei está condicionada à verificação de autenticidade no site da Caixa: **[www.caixa.gov.br](http://www.caixa.gov.br)**





PREFEITURA DE MANAUS

SECRETARIA MUNICIPAL DE FINANÇAS, PLANEJAMENTO E TECNOLOGIA DA INFORMAÇÃO - SEMEF

CND Nº

65116/2014

## CERTIDÃO NEGATIVA DE DÉBITOS DE TRIBUTOS MUNICIPAIS

CONTRIBUINTE: YANA'S CONSTRUTORA LTDA EPP  
ENDEREÇO: RUA JEQUIE, 844, LIRIO DO VALE, 69038490  
INSCRIÇÃO MUNICIPAL: 12330001  
CNPJ/CPF: 09465275000175

2ª Via

Declara-se para os devidos fins que, em nome do sujeito passivo, NÃO CONSTAM DÉBITOS lançados relativo a Tributos Municipais, inscritos ou não em Dívida Ativa, até a presente data.

Manaus, 16 de Junho de 2014.

Tributos

\*\*\*\* NÃO CONSTAM DÉBITOS VENCIDOS \*\*\*\*\*  
\*\*\*\* NÃO CONSTAM DÉBITOS DE PARCELAMENTO VINCENDO \*\*\*\*\*

Certidão expedida com base no Decreto no. 7007/2003 c/c Dec. 883/2011

**VÁLIDA ATÉ 14/09/2014**

### VALIDAÇÃO

CND Nº65116/2014

Para comprovar a veracidade desta Certidão, visite o portal da Prefeitura Municipal de Manaus <http://semef.manaus.am.gov.br> e clique no link Validação de Certidão Negativa de Débitos.

A Certidão emitida abrange todos os cadastros inscritos no Município de Manaus no CNPJ/CPF do contribuinte acima qualificado.



**MINISTÉRIO DA FAZENDA**  
Procuradoria-Geral da Fazenda Nacional  
Secretaria da Receita Federal do Brasil

**CERTIDÃO CONJUNTA POSITIVA COM EFEITOS DE NEGATIVA**  
DE DÉBITOS RELATIVOS AOS TRIBUTOS FEDERAIS E À DÍVIDA ATIVA DA UNIÃO  
Nome: **YANA'S CONSTRUTORA LTDA - ME**  
CNPJ: **09.465.275/0001-75**

Ressalvado o direito de a Fazenda Nacional cobrar e inscrever quaisquer dívidas de responsabilidade do sujeito passivo acima identificado que vierem a ser apuradas, é certificado que:

1. não constam pendências relativas a tributos administrados pela Secretaria da Receita Federal do Brasil (RFB); e
2. constam nos sistemas da Procuradoria-Geral da Fazenda Nacional (PGFN) débitos inscritos em Dívida Ativa da União com exigibilidade suspensa, nos termos do art. 151 do CTN, ou garantidos por penhora em processos de execução fiscal.

Conforme disposto nos arts. 205 e 206 do CTN, este documento tem os mesmos efeitos da certidão negativa.

Esta certidão, emitida em nome da matriz e válida para todas as suas filiais, refere-se exclusivamente à situação do sujeito passivo no âmbito da RFB e da PGFN, não abrangendo as contribuições previdenciárias e as contribuições devidas, por lei, a terceiros, inclusive as inscritas em Dívida Ativa do Instituto Nacional do Seguro Social (INSS), objeto de certidão específica.

A aceitação desta certidão está condicionada à verificação de sua autenticidade na Internet, nos endereços < <http://www.receita.fazenda.gov.br> > ou < <http://www.pgfn.fazenda.gov.br> >.

Certidão emitida com base na Portaria Conjunta PGFN/RFB nº 3, de 02/05/2007.

Emitida às 08:59:13 do dia 10/06/2014 <hora e data de Brasília>.

Válida até 07/12/2014.

Código de controle da certidão: **DAE3.FCB0.C29D.AF07**

Certidão emitida gratuitamente.

Atenção: qualquer rasura ou emenda invalidará este documento.





**PODER JUDICIÁRIO**  
**TRIBUNAL DE JUSTIÇA DO ESTADO DO AMAZONAS**  
Comarca de Manaus

**CERTIDÃO DE DISTRIBUIÇÃO**  
**FALÊNCIA E RECUPERAÇÃO DE CRÉDITO**

*CERTIDÃO Nº: 002558579*

FOLHA: 1/1

A autenticidade desta certidão poderá ser confirmada pela internet no site do Tribunal de Justiça.

Pesquisando os registros de distribuição de feitos na Comarca de Manaus, no sistema informatizado do Tribunal de Justiça do Estado do Amazonas, no período de 20 anos anteriores a data de 14/08/2014, Certifico NADA CONSTAR em nome de:

**YANAS CONSTRUTORA LTDA EPP, residente na RUA JEQUIE, 844, , LIRIO DO VALE, CEP: 69043-380, Manaus - AM, vinculado ao CNPJ: 09.465.275/0001-75. \*\*\*\*\***

Certidão expedida gratuitamente pela internet, com validade de 30 dias.

Manaus, sexta-feira, 15 de agosto de 2014.

PEDIDO Nº:

002558579





PODER JUDICIÁRIO  
JUSTIÇA DO TRABALHO

## CERTIDÃO NEGATIVA DE DÉBITOS TRABALHISTAS

Nome: YANA'S CONSTRUTORA LTDA - ME (MATRIZ E FILIAIS)  
CNPJ: 09.465.275/0001-75  
Certidão n°: 46360684/2014  
Expedição: 07/04/2014, às 10:21:48  
Validade: 03/10/2014 - 180 (cento e oitenta) dias, contados da data de sua expedição.

Certifica-se que YANA'S CONSTRUTORA LTDA - ME (MATRIZ E FILIAIS), inscrito(a) no CNPJ sob o n° 09.465.275/0001-75, NÃO CONSTA do Banco Nacional de Devedores Trabalhistas.

Certidão emitida com base no art. 642-A da Consolidação das Leis do Trabalho, acrescentado pela Lei n° 12.440, de 7 de julho de 2011, e na Resolução Administrativa n° 1470/2011 do Tribunal Superior do Trabalho, de 24 de agosto de 2011.

Os dados constantes desta Certidão são de responsabilidade dos Tribunais do Trabalho e estão atualizados até 2 (dois) dias anteriores à data da sua expedição.

No caso de pessoa jurídica, a Certidão atesta a empresa em relação a todos os seus estabelecimentos, agências ou filiais.

A aceitação desta certidão condiciona-se à verificação de sua autenticidade no portal do Tribunal Superior do Trabalho na Internet (<http://www.tst.jus.br>).

Certidão emitida gratuitamente.

### INFORMAÇÃO IMPORTANTE

Do Banco Nacional de Devedores Trabalhistas constam os dados necessários à identificação das pessoas naturais e jurídicas inadimplentes perante a Justiça do Trabalho quanto às obrigações estabelecidas em sentença condenatória transitada em julgado ou em acordos judiciais trabalhistas, inclusive no concernente aos recolhimentos previdenciários, a honorários, a custas, a emolumentos ou a recolhimentos determinados em lei; ou decorrentes de execução de acordos firmados perante o Ministério Público do Trabalho ou Comissão de Conciliação Prévia.





**MINISTÉRIO DA FAZENDA**  
**Secretaria da Receita Federal do Brasil**

**CERTIDÃO POSITIVA COM EFEITOS DE NEGATIVA**  
**DE DÉBITOS RELATIVOS ÀS CONTRIBUIÇÕES PREVIDENCIÁRIAS E**  
**ÀS DE TERCEIROS**

Nº 111932014-88888275

Nome: YANA'S CONSTRUTORA LTDA - ME

CNPJ: 09.465.275/0001-75

Ressalvado o direito de a Fazenda Nacional cobrar e inscrever quaisquer dívidas de responsabilidade do sujeito passivo acima identificado que vierem a ser apuradas, é certificado que constam em seu nome, nesta data, débitos com exigibilidade suspensa, nos termos do art. 151 da Lei nº. 5.172, de 25 de outubro de 1966 - Código Tributário Nacional (CTN).

Esta certidão, emitida em nome da matriz e válida para todas as suas filiais, refere-se exclusivamente às contribuições previdenciárias e às contribuições devidas, por lei, a terceiros, inclusive às inscritas em Dívida Ativa da União (DAU), não abrangendo os demais tributos administrados pela Secretaria da Receita Federal do Brasil (RFB) e as demais inscrições em DAU, administradas pela Procuradoria-Geral da Fazenda Nacional (PGFN), objeto de Certidão Conjunta PGFN/RFB.

Conforme disposto nos arts. 205 e 206 do CTN, este documento tem os mesmos efeitos da certidão negativa.

Esta certidão é válida para as finalidades previstas no art. 47 da Lei nº 8.212, de 24 de Julho de 1991, exceto para:

- averbação de obra de construção civil no Registro de Imóveis;
- redução de capital social, transferência de controle de cotas de sociedade limitada, cisão total ou parcial, fusão, incorporação, ou transformação de entidade ou de sociedade empresária ou simples;
- baixa de firma individual ou de empresário, conforme definido pelo art.931 da Lei nº. 10.406, de 10 de Janeiro de 2002 - Código Civil, extinção de de entidade ou sociedade empresária ou simples.

A aceitação desta certidão está condicionada à finalidade para a qual foi emitida e à verificação de sua autenticidade na Internet, no endereço <<http://www.receita.fazenda.gov.br>>

Certidão emitida com base na Portaria Conjunta PGFN/RFB nº 01, de 20 de Janeiro de 2010.

Emitida em 16/04/2014

Válida até 13/10/2014.

Certidão emitida gratuitamente.

Atenção: qualquer rasura ou emenda invalidará este documento.



Contratada: Yana's Construtora Ltda.  
Contrato: N°12/2013- Reitoria  
Processo N° : 23443.000066/2013-38  
Referente a: OBRA INSTITUTO FEDERAL DE  
EDUCACAO, CIENCIA E TECNOLOGIA DO  
AMAZONAS – CAMPUS ITACOATIARA

COMPROVANTE DE TRANSPORTE  
DE  
FUNCIONÁRIOS



RECIBO

R\$ 4.905,00

Recebi da empresa YANA'S CONSTRUTORA LTDA , com CNPJ nr. 09.465.275/0001-75 a supra importância de R\$ 4.905,00 (QUATRO MIL NOVECIENTOS E CINCO REAIS), referente ao transporte do mês JULHO DE 2014 de seus colaboradores da obra do IFAM localizada da Rodovia AM/010 KM 08 ZONA RURAL em ITACOATIARA – AM. Pelo qual dou plena e irrevogável quitação.

Itacoatira, 31 de Julho de 2014

Maria Amélia Gomes de Lima

MARIA AMELIA GOMES DE LIMA

CPF 274.867.882-68