

**Dados da Obra****Tipo de ensino** Educação Profissional**Unidade Implantadora** Instituto Federal de Educação, Ciência e Tecnologia do Acre**Esfera****Nome da Obra** CAMPUS SENA MADUREIRA / AC**Tipo de Obra** Construção**Subação** EXPANSÃO RFEPT**Classificação da Obra** Urbana**Tipologia da Obra** Não informado**Descrição / Composição da Obra**

Conjunto arquitetônico do Campus Sena Madureira, em sistema convênssinal de alvenaria e estrutura de concreto armado, com área construída de aproximadamente 4.688,39 m<sup>2</sup>, dotado das seguintes edificações: 1. Bloco Administrativo e Pedagógico; 2. Bloco de Laboratório; 3. Guarita; 4. Quadra Poliesportiva; 5. Piscina e Vestiários.

**Observação sobre a Obra**

1. TERRENO DOADO AO IF-ACRE CONFORME CHAMADA PÚBLICA Nº 001/2007; 2. LEVANTAMENTO TOPOGRÁFICO REALIZADO; 3. ESTUDO GEOTÉCNICO REALIZADO; 4. PROJETOS BÁSICO E COMPLEMENTARES DE ENGENHARIA CONCLUÍDO; 5. CERTAME LICITATÓRIO EM TRAMITAÇÃO, CONFORME PROCESSO Nº 23042.001144/2009-35; 6. EDITAL DE CONCORRÊNCIA N. 4/2009 - D.O.U Nº 195 DE 13/10/09. 7. ABERTURA DE PROPOSTA EM 16/11/2010; 8. LICITAÇÃO REVOGADA, CONFORME PUBLICADO NO D.O.U de 18/02/2010;

**Valor Previsto (R\$):** 6.728.246,55**Cronograma Físico-Financeiro**

Descrição	Valor do Item	% Referente a Obra
SERVIÇOS PRELIMINARES/TÉCNICOS	541.750,03	6,45
MOVIMENTO DE TERRA	1.306.529,91	15,54
INFRA-ESTRUTURA / FUNDAÇÕES SIMPLES	1.398.844,95	16,64
SUPERESTRUTURA	981.348,82	11,67
ALVENARIA/VEDAÇÃO/DIVISÓRIA	321.060,82	3,82
ESQUADRIAS	224.826,71	2,67
COBERTURA	618.666,34	7,36
INSTALAÇÕES ELÉTRICAS	258.306,97	3,07
INSTALAÇÕES LÓGICA / TELEFÔNICA	54.667,80	0,65
INSTALAÇÕES HIDRÁULICAS E SANITÁRIAS	104.728,73	1,25
INSTALAÇÕES DE COMBATE A INCÊNDIO	31.696,58	0,38
REVESTIMENTOS	367.626,58	4,37
PINTURA	89.785,60	1,07
SERVIÇOS COMPLEMENTARES	632.490,79	7,52
PAISAGISMO / URBANIZAÇÃO	396.345,18	4,72
GERENCIAMENTO DE OBRAS/FISCALIZAÇÃO	354.845,37	4,22
INSTALAÇÕES ESPECIAIS (SOM, ALARME, CFTV, DENTRE OUTROS)	406.726,07	4,84
AR CONDICIONADO	315.357,32	3,75
<b>Total</b>	<b>8.405.604,57</b>	<b>99,99</b>

**Vistoria nº 1****Responsável** Instituição**Inserido Por** ANTONIO VENANCIO CASTELO BRANCO**Data da Vistoria** 20/09/2010**Nome do Vistoriador** MARCELINO CARDOSO DE AGUIAR**Situação atual** Em Execução**Projeto/Especificações** Sim**Placa da Obra** Sim**Diário da Obra Atualizado** Sim**Placa Indicativa do Programa/Dados** Não

da obra

Validade do Alvará da Obra Não

Qualidade de Execução da Obra/Projeto Boa

Desempenho da Construtora/Projetista Bom

## Detalhamento de Vistoria e Acompanhamento

Item da Obra	Valor (R\$)	(% Sobre a Obra	Data de Início	Data de Término	Última Vistoria		Vistoria Atual	
					(%) do Item já Executado	(%) do Item já Executado sobre a Obra	(%) Supervisão	(%) do Item já Executado sobre a Obra após Supervisão
SERVIÇOS PRELIMINARES/TÉCNICOS	521.424,58	7,75	01/09/2010	30/11/2010	50,00	3,87	50,00	3,87
MOVIMENTO DE TERRA	968.389,33	14,39	01/09/2010	30/09/2010	90,00	12,95	90,00	12,95
INFRA-ESTRUTURA / FUNDAÇÕES SIMPLES	1.398.844,95	20,79	01/10/2010	31/12/2010	0,00	0,00	0,00	0,00
SUPERESTRUTURA	981.348,82	14,59	01/12/2010	31/01/2011	0,00	0,00	0,00	0,00
ALVENARIA/VEDAÇÃO/DIVISÓRIA	321.060,82	4,77	01/12/2010	28/02/2011	0,00	0,00	0,00	0,00
ESQUADRIAS	224.826,71	3,34	01/01/2011	31/01/2011	0,00	0,00	0,00	0,00
COBERTURA	618.666,34	9,20	01/01/2011	28/02/2011	0,00	0,00	0,00	0,00
INSTALAÇÕES ELÉTRICAS	258.306,97	3,84	03/01/2011	28/02/2011	0,00	0,00	0,00	0,00
INSTALAÇÕES LÓGICA / TELEFÔNICA	54.667,80	0,81	03/01/2011	28/02/2011	0,00	0,00	0,00	0,00
INSTALAÇÕES HIDRÁULICAS E SANITÁRIAS	104.728,73	1,56	03/01/2011	28/02/2011	0,00	0,00	0,00	0,00
INSTALAÇÕES DE COMBATE A INCÊNDIO	31.696,58	0,47	03/01/2011	28/02/2011	0,00	0,00	0,00	0,00
REVESTIMENTOS	367.626,58	5,46	03/01/2011	31/03/2011	0,00	0,00	0,00	0,00
PINTURA	89.785,60	1,33	01/02/2011	31/03/2011	0,00	0,00	0,00	0,00
SERVIÇOS COMPLEMENTARES	390.527,56	5,80	03/01/2011	18/04/2011	0,00	0,00	0,00	0,00
PAISAGISMO / URBANIZAÇÃO	396.345,18	5,89	01/02/2011	25/04/2011	0,00	0,00	0,00	0,00
<b>Total</b>	<b>6.728.246,55</b>	<b>100,00</b>				<b>16,83</b>		<b>16,83</b>

**Observações da Vistoria** 1. Acompanhamento dos serviços de movimentação de terra: a. retirada de material, tipo bota fora; b. terraplenagem.



**Vistoria nº 2****Responsável** Instituição**Inserido Por** ANTONIO VENANCIO CASTELO BRANCO**Data da Vistoria** 27/01/2011**Nome do Vistoriador** MARLEN SARA DE MELO SILVA**Situação atual** Em Execução**Projeto/Especificações** Não**Placa da Obra** Não**Diário da Obra Atualizado** Não**Placa Indicativa do Programa/Dados da obra** Não**Validade do Alvará da Obra** Não**Qualidade de Execução da Obra/Projeto** Boa**Desempenho da Construtora/Projetista** Bom**Detalhamento de Vistoria e Acompanhamento**

Última Vistoria

Vistoria Atual

Item da Obra	Valor (R\$)	(%) Sobre a Obra	Data de Início	Data de Término	(%) do Item já Executado	(%) do Item já Executado sobre a Obra	(%) Supervisão	(%) do Item já Executado sobre a Obra após Supervisão
SERVIÇOS PRELIMINARES/TÉCNICOS	521.424,58	7,38	01/09/2010	30/11/2010	50,00	3,69	50,00	3,69
MOVIMENTO DE TERRA	968.389,33	13,70	01/09/2010	30/09/2010	90,00	12,33	90,00	12,33
INFRA-ESTRUTURA / FUNDAÇÕES SIMPLES	1.398.844,95	19,80	01/10/2010	31/12/2010	0,00	0,00	0,00	0,00
SUPERESTRUTURA	981.348,82	13,89	01/12/2010	31/01/2011	0,00	0,00	0,00	0,00
ALVENARIA/VEDAÇÃO/DIVISÓRIA	321.060,82	4,54	01/12/2010	28/02/2011	0,00	0,00	0,00	0,00
ESQUADRIAS	224.826,71	3,18	01/01/2011	31/01/2011	0,00	0,00	0,00	0,00
COBERTURA	618.666,34	8,76	01/01/2011	28/02/2011	0,00	0,00	0,00	0,00
INSTALAÇÕES ELÉTRICAS	258.306,97	3,66	03/01/2011	28/02/2011	0,00	0,00	0,00	0,00
INSTALAÇÕES LÓGICA / TELEFÔNICA	54.667,80	0,77	03/01/2011	28/02/2011	0,00	0,00	0,00	0,00
INSTALAÇÕES HIDRÁULICAS E SANITÁRIAS	104.728,73	1,48	03/01/2011	28/02/2011	0,00	0,00	0,00	0,00
INSTALAÇÕES DE COMBATE A INCÊNDIO	31.696,58	0,45	03/01/2011	28/02/2011	0,00	0,00	0,00	0,00
REVESTIMENTOS	367.626,58	5,20	03/01/2011	31/03/2011	0,00	0,00	0,00	0,00
PINTURA	89.785,60	1,27	01/02/2011	31/03/2011	0,00	0,00	0,00	0,00
SERVIÇOS COMPLEMENTARES	390.527,56	5,53	03/01/2011	18/04/2011	0,00	0,00	0,00	0,00
PAISAGISMO / URBANIZAÇÃO	396.345,18	5,61	01/02/2011	25/04/2011	0,00	0,00	0,00	0,00
<b>Total</b>	<b>6.728.246,55</b>	<b>95,21</b>				<b>16,02</b>		<b>16,02</b>

**Observações da Vistoria** Não informado



**Vistoria nº 3**

**Responsável** Empresa

**Inserido Por** TATIANA HELENA DURANTE

**Data da Vistoria** 29/11/2010

**Nome do Vistoriador** TATIANA HELENA DURANTE

**Situação atual** Em Execução

**Projeto/Especificações** Não

**Placa da Obra** Sim

**Diário da Obra Atualizado** Não

**Placa Indicativa do Programa/Dados da obra** Não

**Validade do Alvará da Obra** Não

**Qualidade de Execução da Obra/Projeto** Boa

**Desempenho da Construtora/Projetista** Bom

**Detalhamento de Vistoria e Acompanhamento**



Item da Obra	Valor (R\$)	(% Sobre a Obra	Data de Início	Data de Término	Última Vistoria		Vistoria Atual	
					(% do Item já Executado	(% do Item já Executado sobre a Obra	(% Supervisão	(% do Item já Executado sobre a Obra após Supervisão
SERVIÇOS PRELIMINARES/TÉCNICOS	521.424,58	7,38	01/09/2010	30/11/2010	50,00	3,69	50,00	3,69
MOVIMENTO DE TERRA	968.389,33	13,70	01/09/2010	30/09/2010	90,00	12,33	90,00	12,33
INFRA-ESTRUTURA / FUNDAÇÕES SIMPLES	1.398.844,95	19,80	01/10/2010	31/12/2010	0,00	0,00	0,00	0,00
SUPERESTRUTURA	981.348,82	13,89	01/12/2010	31/01/2011	0,00	0,00	0,00	0,00
ALVENARIA/VEDAÇÃO/DIVISÓRIA	321.060,82	4,54	01/12/2010	28/02/2011	0,00	0,00	0,00	0,00
ESQUADRIAS	224.826,71	3,18	01/01/2011	31/01/2011	0,00	0,00	0,00	0,00
COBERTURA	618.666,34	8,76	01/01/2011	28/02/2011	0,00	0,00	0,00	0,00
INSTALAÇÕES ELÉTRICAS	258.306,97	3,66	03/01/2011	28/02/2011	0,00	0,00	0,00	0,00
INSTALAÇÕES LÓGICA / TELFÔNICA	54.667,80	0,77	03/01/2011	28/02/2011	0,00	0,00	0,00	0,00
INSTALAÇÕES HIDRÁULICAS E SANITÁRIAS	104.728,73	1,48	03/01/2011	28/02/2011	0,00	0,00	0,00	0,00
INSTALAÇÕES DE COMBATE A INCÊNDIO	31.696,58	0,45	03/01/2011	28/02/2011	0,00	0,00	0,00	0,00
REVESTIMENTOS	367.626,58	5,20	03/01/2011	31/03/2011	0,00	0,00	0,00	0,00
PINTURA	89.785,60	1,27	01/02/2011	31/03/2011	0,00	0,00	0,00	0,00
SERVIÇOS COMPLEMENTARES	390.527,56	5,53	03/01/2011	18/04/2011	0,00	0,00	0,00	0,00
PAISAGISMO / URBANIZAÇÃO	396.345,18	5,61	01/02/2011	25/04/2011	0,00	0,00	0,00	0,00
<b>Total</b>	<b>6.728.246,55</b>	<b>95,21</b>				<b>16,02</b>		<b>16,02</b>

#### Observações da Vistoria

A referida obra se encontra em estagio de terraplanagem, tendo como area prevista para a construcao de 20,000m2. Observamos qe a via de acesso não se encontra pavimentada conforme consta em fotos, há carencia na infraestrutura na iluminação publica e no saneamento basico A placa de comunicação visual se encontra fixada em vigas de madeira e escorada em estaca não fixada ao solo. Existem algumas estacas de marcação da área a ser construída. Não foi observado a presença de alojamento, barracao ou deposito de materiais e equipamentos.



Vista da terraplanagem da area onde sera executada a obra.



Vista da terraplanagem da area onde sera executada a obra.



Vista da terraplanagem da area onde sera executada a obra.



Vista da terraplanagem da area onde sera executada a obra.



Vista da terraplanagem da area onde sera executada a obra.



Vista das vias de acesso ao local



Vista das vias de acesso ao local



Vista da placa de obra seguindo padrao federal



Vista da placa de obra seguindo padrao federal



vista de como esta sendo fixada a referida placa de obra



Vista das vias urbanas de acesso ao local da onde sera a obra



Vista das vias urbanas de acesso ao local da onde sera a obra



Vista das vias urbanas de acesso ao local da onde sera a obra



Vista da terraplanagem da area onde sera executada a obra.



Vista da terraplanagem da area onde sera executada a obra.



Vista da terraplanagem da area onde sera executada a obra.



Vista das vias urbanas de acesso ao local da onde sera a obra

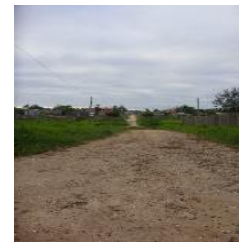

Vista das vias urbanas de acesso ao local da onde sera a obra



Vista das vias urbanas de acesso ao local da onde sera a obra



Vista das vias urbanas de acesso ao local da onde sera a obra

**Vistoria nº 4****Responsável** Instituição**Inserido Por** ANTONIO VENANCIO CASTELO BRANCO**Data da Vistoria** 16/03/2011**Nome do Vistoriador** MARLEN SARA DE MELO SILVA**Situação atual** Em Execução**Projeto/Especificações** Não**Placa da Obra** Não**Diário da Obra Atualizado** Não**Placa Indicativa do Programa/Dados da obra** Não**Validade do Alvará da Obra** Não**Qualidade de Execução da Obra/Projeto****Desempenho da Construtora/Projetista****Detalhamento de Vistoria e Acompanhamento**

Item da Obra	Valor (R\$)	(% Sobre a Obra	Data de Início	Data de Término	Última Vistoria		Vistoria Atual	
					(%) do Item já Executado	(%) do Item já Executado sobre a Obra	(%) Supervisão	(%) do Item já Executado sobre a Obra após Supervisão
SERVIÇOS PRELIMINARES/TÉCNICOS	541.750,03	7,39	01/09/2010	30/11/2010	50,00	3,70	50,00	3,70
MOVIMENTO DE TERRA	1.306.529,91	17,83	01/09/2010	30/09/2010	90,00	16,04	90,00	16,04
INFRA-ESTRUTURA / FUNDAÇÕES SIMPLES	1.398.844,95	19,09	01/10/2010	31/12/2010	0,00	0,00	0,00	0,00
SUPERESTRUTURA	981.348,82	13,39	01/12/2010	31/01/2011	0,00	0,00	0,00	0,00
ALVENARIA/VEDAÇÃO/DIVISÓRIA	321.060,82	4,38	01/12/2010	28/02/2011	0,00	0,00	0,00	0,00
ESQUADRIAS	224.826,71	3,07	01/01/2011	31/01/2011	0,00	0,00	0,00	0,00
COBERTURA	618.666,34	8,44	01/01/2011	28/02/2011	0,00	0,00	0,00	0,00
INSTALAÇÕES ELÉTRICAS	258.306,97	3,52	03/01/2011	28/02/2011	0,00	0,00	0,00	0,00
INSTALAÇÕES LÓGICA / TELFÔNICA	54.667,80	0,75	03/01/2011	28/02/2011	0,00	0,00	0,00	0,00
INSTALAÇÕES HIDRÁULICAS E SANITÁRIAS	104.728,73	1,43	03/01/2011	28/02/2011	0,00	0,00	0,00	0,00
INSTALAÇÕES DE COMBATE A INCÊNDIO	31.696,58	0,43	03/01/2011	28/02/2011	0,00	0,00	0,00	0,00
REVESTIMENTOS	367.626,58	5,02	03/01/2011	31/03/2011	0,00	0,00	0,00	0,00
PINTURA	89.785,60	1,23	01/02/2011	31/03/2011	0,00	0,00	0,00	0,00
SERVIÇOS COMPLEMENTARES	632.490,79	8,63	03/01/2011	18/04/2011	0,00	0,00	0,00	0,00
PAISAGISMO / URBANIZAÇÃO	396.345,18	5,41	01/02/2011	25/04/2011	0,00	0,00	0,00	0,00
<b>Total</b>	<b>7.328.675,81</b>	<b>100,00</b>				<b>19,74</b>		<b>19,74</b>

**Observações da Vistoria** Não informado

Visão geral do terreno.



Via de acesso frontal.



Visão geral do terreno com serviços de terraplanagem concluídos.

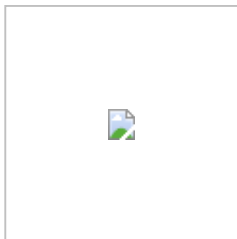

Visão geral do terreno com serviços de terraplanagem concluídos.



Visão geral do terreno com serviços de terraplanagem concluídos.

**Vistoria nº 5**

**Responsável** Instituição  
**Inserido Por** ANTONIO VENANCIO CASTELO BRANCO  
**Data da Vistoria** 14/06/2011  
**Nome do Vistoriador** FERNANDO HENRIQUE ALVES PEDROSA  
**Situação atual** Em Execução  
**Projeto/Especificações** Sim  
**Placa da Obra** Sim  
**Diário da Obra Atualizado** Sim  
**Placa Indicativa do Programa/Dados da obra** Não  
**Validade do Alvará da Obra** Não  
**Qualidade de Execução da Obra/Projeto** Boa  
**Desempenho da Construtora/Projetista** Regular

**Detalhamento de Vistoria e Acompanhamento**

Item da Obra	Valor (R\$)	(% Sobre a Obra	Data de Início	Data de Término	Última Vistoria		Vistoria Atual	
					(%) do Item já Executado	(%) do Item já Executado sobre a Obra	(%) Supervisão	(%) do Item já Executado sobre a Obra após Supervisão
SERVIÇOS PRELIMINARES/TÉCNICOS	541.750,03	7,39	01/09/2010	30/11/2010	50,00	3,70	50,00	3,70
MOVIMENTO DE TERRA	1.306.529,91	17,83	01/09/2010	30/09/2010	90,00	16,04	95,00	16,94
INFRA-ESTRUTURA / FUNDAÇÕES SIMPLES	1.398.844,95	19,09	01/10/2010	31/12/2010	0,00	0,00	0,00	0,00
SUPERESTRUTURA	981.348,82	13,39	01/12/2010	31/01/2011	0,00	0,00	0,00	0,00
ALVENARIA/VEDAÇÃO/DIVISÓRIA	321.060,82	4,38	01/12/2010	28/02/2011	0,00	0,00	0,00	0,00
ESQUADRIAS	224.826,71	3,07	01/01/2011	31/01/2011	0,00	0,00	0,00	0,00
COBERTURA	618.666,34	8,44	01/01/2011	28/02/2011	0,00	0,00	0,00	0,00
INSTALAÇÕES ELÉTRICAS	258.306,97	3,52	03/01/2011	28/02/2011	0,00	0,00	0,00	0,00
INSTALAÇÕES LÓGICA / TELEFÔNICA	54.667,80	0,75	03/01/2011	28/02/2011	0,00	0,00	0,00	0,00
INSTALAÇÕES HIDRÁULICAS E SANITÁRIAS	104.728,73	1,43	03/01/2011	28/02/2011	0,00	0,00	0,00	0,00
INSTALAÇÕES DE COMBATE A INCÊNDIO	31.696,58	0,43	03/01/2011	28/02/2011	0,00	0,00	0,00	0,00
REVESTIMENTOS	367.626,58	5,02	03/01/2011	31/03/2011	0,00	0,00	0,00	0,00
PINTURA	89.785,60	1,23	01/02/2011	31/03/2011	0,00	0,00	0,00	0,00
SERVIÇOS COMPLEMENTARES	632.490,79	8,63	03/01/2011	18/04/2011	0,00	0,00	10,00	0,86
PAISAGISMO / URBANIZAÇÃO	396.345,18	5,41	01/02/2011	25/04/2011	0,00	0,00	0,00	0,00
<b>Total</b>	<b>7.328.675,81</b>	<b>100,00</b>				<b>19,74</b>		<b>21,50</b>

Tendo em vista problemas relacionados com terraplanagem, alimentação de energia e falta de mão-de-obra

**Observações da Vistoria** especializada, a obra inicia serviços de infraestrutura.



Vista geral do platô para a implantação da obra. À esquerda o grupo gerador, no centro a Placa de Doação do Terreno, ao fundo o Centro Sócio Educativo do Purus.



Vista do Grupo Gerador para o fornecimento básico de energia de BT para atender os serviços preliminares da obra.



Fases da execução do tapume no setor sul do terreno paralelo a Rua Projetada: escavação das valas, assentamento e compactação da base dos mourões.



Vista externa do canteiro de obras, a partir da Rua Projetada. Destaque para o tapume da confrontação sul do terreno, destaque para o portão de acesso.



Vista interna do canteiro de obras, a partir do setor oeste do terreno. Ao fundo destaque para o equipamento de escavação do poço tubular seguido do Centro Sócio Educativo do Purus.



Vista interna do canteiro de obras, a partir do setor leste do terreno. No primeiro plano, destaque para a tubulação geomecânica a ser utilizados no poço, ao fundo portão de entrada da obra.

#### Vistoria nº 6

**Responsável** Instituição

**Inserido Por** PÉRICLES TEIXEIRA VEIGA

**Data da Vistoria** 10/11/2011

**Nome do Vistoriador** FERNANDO HENRIQUE ALVES PEDROSA

**Situação atual** Em Execução

**Projeto/Especificações** Sim

**Placa da Obra** Sim

**Diário da Obra Atualizado** Não

**Placa Indicativa do Programa/Dados da obra** Não

**Validade do Alvará da Obra** Não

**Qualidade de Execução da Obra/Projeto** Ótima

**Desempenho da Construtora/Projetista** Ótimo

#### Detalhamento de Vistoria e Acompanhamento

Item da Obra	Valor (R\$)	(% Sobre a Obra	Data de Início	Data de Término	Última Vistoria		Vistoria Atual	
					(%) do Item já Executado	(%) do Item já Executado sobre a Obra	(%) Supervisão	(%) do Item já Executado sobre a Obra após Supervisão
SERVIÇOS PRELIMINARES/TÉCNICOS	541.750,03	7,39	01/09/2010	30/11/2010	50,00	3,70	50,00	3,70
MOVIMENTO DE TERRA	1.306.529,91	17,83	01/09/2010	30/09/2010	95,00	16,94	95,00	16,94
INFRA-ESTRUTURA / FUNDAÇÕES SIMPLES	1.398.844,95	19,09	01/10/2010	31/12/2010	45,00	8,59	45,00	8,59
SUPERESTRUTURA	981.348,82	13,39	01/12/2010	31/01/2011	20,00	2,68	20,00	2,68



ALVENARIA/VEDAÇÃO/DIVISÓRIA	321.060,82	4,38	01/12/2010	28/02/2011	0,00	0,00	0,00	0,00
ESQUADRIAS	224.826,71	3,07	01/01/2011	31/01/2011	0,00	0,00	0,00	0,00
COBERTURA	618.666,34	8,44	01/01/2011	28/02/2011	0,00	0,00	0,00	0,00
INSTALAÇÕES ELÉTRICAS	258.306,97	3,52	03/01/2011	28/02/2011	0,00	0,00	0,00	0,00
INSTALAÇÕES LÓGICA / TELEFÔNICA	54.667,80	0,75	03/01/2011	28/02/2011	0,00	0,00	0,00	0,00
INSTALAÇÕES HIDRÁULICAS E SANITÁRIAS	104.728,73	1,43	03/01/2011	28/02/2011	0,00	0,00	0,00	0,00
INSTALAÇÕES DE COMBATE A INCÊNDIO	31.696,58	0,43	03/01/2011	28/02/2011	0,00	0,00	0,00	0,00
REVESTIMENTOS	367.626,58	5,02	03/01/2011	31/03/2011	0,00	0,00	0,00	0,00
PINTURA	89.785,60	1,23	01/02/2011	31/03/2011	0,00	0,00	0,00	0,00
SERVIÇOS COMPLEMENTARES	632.490,79	8,63	03/01/2011	18/04/2011	10,00	0,86	10,00	0,86
PAISAGISMO / URBANIZAÇÃO	396.345,18	5,41	01/02/2011	25/04/2011	0,00	0,00	0,00	0,00
<b>Total</b>	<b>7.328.675,81</b>	<b>100,00</b>				<b>32,76</b>		<b>32,76</b>

**Observações da Vistoria** Obra em pleno andamento. O atraso foi devido a demora na execução dos serviços de terraplenagem.



Vista da fachada norte do Bloco A. À esquerda pavilhão dos laboratórios e salas de aula, à direita área administrativa e laboratórios de informática.



Vista panorâmica da Agroindústria. Nota-se o aterro e a compactação das caixas do embasamento.



Vista da fachada sul do Bloco A. Destaque para a estrutura e o início da execução da alvenaria do auditório.



Vista da fachada oeste do Bloco A. À esquerda ala que abriga a área administrativa, e laboratórios de informática, à direita ala que abriga área de ensino e biblioteca.



Vista circulação oeste do pavimento térreo do Bloco A. À esquerda departamento pedagógico, administrativo e secretaria escolar, à direita sala de reunião e recepção do diretor.



Vista circulação oeste do pavimento térreo do Bloco A. Vista geral do auditório, nota-se a impermeabilização das vigas baldrames e o início da execução da alvenaria.



Vista circulação leste do pavimento térreo do Bloco A. Destaque para as salas dos laboratórios de apoio ao ensino.



Vista da ala leste do pavimento superior do Bloco A. Destaque para as escoras das lajes de cobertura das salas de aula da ala esquerda e direita e para o rasgo da laje de piso.

#### Vistoria nº 7

**Responsável** Instituição

**Inserido Por** PÉRICLES TEIXEIRA VEIGA

**Data da Vistoria** 29/12/2011

**Nome do Vistoriador** MARCELINO CARDOSO DE AGUIAR

<b>Situação atual</b>	Em Execução
<b>Projeto/Especificações</b>	Sim
<b>Placa da Obra</b>	Sim
<b>Diário da Obra Atualizado</b>	Sim
<b>Placa Indicativa do Programa/Dados da obra</b>	Não
<b>Validade do Alvará da Obra</b>	Não
<b>Qualidade de Execução da Obra/Projeto</b>	Ótima
<b>Desempenho da Construtora/Projetista</b>	Bom

**Detalhamento de Vistoria e Acompanhamento**

Item da Obra	Valor (R\$)	(% Sobre a Obra	Data de Início	Data de Término	Última Vistoria		Vistoria Atual	
					(%) do Item já Executado	(%) do Item já Executado sobre a Obra	(%) Supervisão	(%) do Item já Executado sobre a Obra após Supervisão
SERVIÇOS PRELIMINARES/TÉCNICOS	541.750,03	7,39	01/09/2010	30/11/2010	50,00	3,70	60,00	4,44
MOVIMENTO DE TERRA	1.306.529,91	17,83	01/09/2010	30/09/2010	95,00	16,94	100,00	17,83
INFRA-ESTRUTURA / FUNDAÇÕES SIMPLES	1.398.844,95	19,09	01/10/2010	31/12/2010	45,00	8,59	45,00	8,59
SUPERESTRUTURA	981.348,82	13,39	01/12/2010	31/01/2011	20,00	2,68	20,00	2,68
ALVENARIA/VEDAÇÃO/DIVISÓRIA	321.060,82	4,38	01/12/2010	28/02/2011	0,00	0,00	15,00	0,66
ESQUADRIAS	224.826,71	3,07	01/01/2011	31/01/2011	0,00	0,00	0,00	0,00
COBERTURA	618.666,34	8,44	01/01/2011	28/02/2011	0,00	0,00	0,00	0,00
INSTALAÇÕES ELÉTRICAS	258.306,97	3,52	03/01/2011	28/02/2011	0,00	0,00	0,00	0,00
INSTALAÇÕES LÓGICA / TELEFÔNICA	54.667,80	0,75	03/01/2011	28/02/2011	0,00	0,00	0,00	0,00
INSTALAÇÕES HIDRÁULICAS E SANITÁRIAS	104.728,73	1,43	03/01/2011	28/02/2011	0,00	0,00	0,00	0,00
INSTALAÇÕES DE COMBATE A INCÊNDIO	31.696,58	0,43	03/01/2011	28/02/2011	0,00	0,00	0,00	0,00
REVESTIMENTOS	367.626,58	5,02	03/01/2011	31/03/2011	0,00	0,00	0,00	0,00
PINTURA	89.785,60	1,23	01/02/2011	31/03/2011	0,00	0,00	0,00	0,00
SERVIÇOS COMPLEMENTARES	632.490,79	8,63	03/01/2011	18/04/2011	10,00	0,86	10,00	0,86
PAISAGISMO / URBANIZAÇÃO	396.345,18	5,41	01/02/2011	25/04/2011	0,00	0,00	0,00	0,00
<b>Total</b>	<b>7.328.675,81</b>	<b>100,00</b>				<b>32,76</b>		<b>35,05</b>

**Observações da Vistoria** Obra está em estágio inicial com atrasos devido a serviços de terraplenagem constantes em termo aditivo do contrato primordial



Vista do bloco da Agroindústria



Vista do auditório do Campus Sena Madureira



Vista do Bloco A, ala central



Vista do bloco A, ala leste



Vista do Pavimento térreo, ala oeste



Vista do Hall de entrada

## Vistoria nº 8

**Responsável** Instituição**Inserido Por** PÉRICLES TEIXEIRA VEIGA**Data da Vistoria** 15/03/2012**Nome do Vistoriador** PERICLES TEIXEIRA VEIGA**Situação atual** Em Execução**Projeto/Especificações** Sim**Placa da Obra** Sim**Diário da Obra Atualizado** Sim**Placa Indicativa do Programa/Dados da obra** Não**Validade do Alvará da Obra** Não**Qualidade de Execução da Obra/Projeto** Boa**Desempenho da Construtora/Projetista** Bom

## Detalhamento de Vistoria e Acompanhamento

Item da Obra	Valor (R\$)	(% Sobre a Obra	Data de Início	Data de Término	Última Vistoria		Vistoria Atual	
					(%) do Item já Executado	(%) do Item já Executado sobre a Obra	(%) Supervisão	(%) do Item já Executado sobre a Obra após Supervisão
SERVIÇOS PRELIMINARES/TÉCNICOS	541.750,03	7,39	01/09/2010	30/11/2010	60,00	4,44	60,00	4,44
MOVIMENTO DE TERRA	1.306.529,91	17,83	01/09/2010	30/09/2010	100,00	17,83	100,00	17,83
INFRA-ESTRUTURA / FUNDAÇÕES SIMPLES	1.398.844,95	19,09	01/10/2010	31/12/2010	45,00	8,59	45,00	8,59
SUPERESTRUTURA	981.348,82	13,39	01/12/2010	31/01/2011	20,00	2,68	25,00	3,35
ALVENARIA/VEDAÇÃO/DIVISÓRIA	321.060,82	4,38	01/12/2010	28/02/2011	15,00	0,66	15,00	0,66
ESQUADRIAS	224.826,71	3,07	01/01/2011	31/01/2011	0,00	0,00	0,00	0,00
COBERTURA	618.666,34	8,44	01/01/2011	28/02/2011	0,00	0,00	0,00	0,00
INSTALAÇÕES ELÉTRICAS	258.306,97	3,52	03/01/2011	28/02/2011	0,00	0,00	0,00	0,00
INSTALAÇÕES LÓGICA / TELEFÔNICA	54.667,80	0,75	03/01/2011	28/02/2011	0,00	0,00	0,00	0,00
INSTALAÇÕES HIDRÁULICAS E SANITÁRIAS	104.728,73	1,43	03/01/2011	28/02/2011	0,00	0,00	0,00	0,00
INSTALAÇÕES DE COMBATE A INCÊNDIO	31.696,58	0,43	03/01/2011	28/02/2011	0,00	0,00	0,00	0,00
REVESTIMENTOS	367.626,58	5,02	03/01/2011	31/03/2011	0,00	0,00	0,00	0,00
PINTURA	89.785,60	1,23	01/02/2011	31/03/2011	0,00	0,00	0,00	0,00
SERVIÇOS COMPLEMENTARES	632.490,79	8,63	03/01/2011	18/04/2011	10,00	0,86	10,00	0,86
PAISAGISMO / URBANIZAÇÃO	396.345,18	5,41	01/02/2011	25/04/2011	0,00	0,00	0,00	0,00

Total 7.328.675,81 100,00

35,05

35,72

**Observações da Vistoria** Obra em andamento com execução de serviços de concretagem. O desempenho da empresa está sendo satisfatório.



Vista da ala oeste da fachada sul do Bloco A. Destaque para a finalização das formas das vigas superiores da biblioteca e do auditório.



Vista da ala central da fachada sul do Bloco A. Destaque para a finalização das formas dos pilares e das vigas superiores do pórtico do hall de entrada.



Vista da ala leste da fachada norte do Bloco A. Destaque para a finalização das formas das vigas e das lajes de cobertura das salas de aulas.



Vista da ala oeste da fachada norte do Bloco A. Destaque para a finalização da confecção das formas das vigas e das lajes de cobertura dos laboratórios de informática.



Vista da circulação do Pav. Térreo da ala oeste do Bloco A, no sentido oeste-leste. Nota-se a compactação do aterro do contrapiso, reboco das paredes e do fundo de laje.

#### Vistoria nº 9

**Responsável** Instituição

**Inserido Por** PÉRICLES TEIXEIRA VEIGA

**Data da Vistoria** 18/04/2012

**Nome do Vistoriador** FERNANDO HENRIQUE ALVES PEDROSA

**Situação atual** Em Execução

**Projeto/Especificações** Sim

**Placa da Obra** Sim

**Diário da Obra Atualizado** Sim

**Placa Indicativa do Programa/Dados da obra** Não

**Validade do Alvará da Obra** Não

**Qualidade de Execução da Obra/Projeto** Boa

**Desempenho da Construtora/Projetista** Ruim

#### Detalhamento de Vistoria e Acompanhamento

Item da Obra	Valor (R\$)	(% Sobre a Obra	Data de Início	Data de Término	Última Vistoria		Vistoria Atual	
					(%) do Item já Executado	(%) do Item já Executado sobre a Obra	(%) Supervisão	(%) do Item já Executado sobre a Obra após Supervisão
SERVIÇOS PRELIMINARES/TÉCNICOS	541.750,03	7,39	01/09/2010	30/11/2010	70,00	5,17	70,00	5,17
MOVIMENTO DE TERRA	1.306.529,91	17,83	01/09/2010	30/09/2010	100,00	17,83	100,00	17,83



INFRA-ESTRUTURA / FUNDAÇÕES SIMPLES	1.398.844,95	19,09	01/10/2010	31/12/2010	80,00	15,27	80,00	15,27
SUPERESTRUTURA	981.348,82	13,39	01/12/2010	31/01/2011	50,00	6,70	50,00	6,70
ALVENARIA/VEDAÇÃO/DIVISÓRIA	321.060,82	4,38	01/12/2010	28/02/2011	30,00	1,31	30,00	1,31
ESQUADRIAS	224.826,71	3,07	01/01/2011	31/01/2011	0,00	0,00	0,00	0,00
COBERTURA	618.666,34	8,44	01/01/2011	28/02/2011	0,00	0,00	0,00	0,00
INSTALAÇÕES ELÉTRICAS	258.306,97	3,52	03/01/2011	28/02/2011	0,00	0,00	0,00	0,00
INSTALAÇÕES LÓGICA / TELEFÔNICA	54.667,80	0,75	03/01/2011	28/02/2011	0,00	0,00	0,00	0,00
INSTALAÇÕES HIDRÁULICAS E SANITÁRIAS	104.728,73	1,43	03/01/2011	28/02/2011	0,00	0,00	0,00	0,00
INSTALAÇÕES DE COMBATE A INCÊNDIO	31.696,58	0,43	03/01/2011	28/02/2011	0,00	0,00	0,00	0,00
REVESTIMENTOS	367.626,58	5,02	03/01/2011	31/03/2011	10,00	0,50	10,00	0,50
PINTURA	89.785,60	1,23	01/02/2011	31/03/2011	0,00	0,00	0,00	0,00
SERVIÇOS COMPLEMENTARES	632.490,79	8,63	03/01/2011	18/04/2011	20,00	1,73	20,00	1,73
PAISAGISMO / URBANIZAÇÃO	396.345,18	5,41	01/02/2011	25/04/2011	0,00	0,00	0,00	0,00
<b>Total</b>	<b>7.328.675,81</b>	<b>100,00</b>				<b>48,51</b>		<b>48,51</b>

### Observações da Vistoria

Responsável Técnico: Andrey da Conceição Reston CREA N.º 5362D/AM ART N.º 8207032749 Serviços Preliminares: em andamento; Movimentação de terra: concluída; Infraestrutura: em fase de conclusão; Superestrutura: em andamento; Alvenaria: em andamento; Esquadrias: serviço ainda não realizado pela contratada; Cobertura: serviço ainda não realizado pela contratada; Instalações elétricas: serviços ainda não realizado pela contratada; Lógica / telefonia: serviços ainda não realizados pela contratada; Hidráulicas e sanitárias: infraestrutura destes serviços estão sendo executados; Instalações de combate a incêndio: serviços ainda não realizados pela contratada; Revestimentos: serviços em andamento; Pintura: serviços ainda não realizados pela contratada Serviços complementares: serviços em andamento; Paisagismo: serviços de gramagem estão sendo executados pela contratada. A empresa demonstra lentidão na execução dos serviços contratados



Vista em perspectiva do bloco de agroindústria



Vista em perspectiva posterior do bloco da agroindústria



Vista do bloco da agroindústria



Bloco principal do Campus Sena Madureira - IFAC



Bloco principal do Campus Sena Madureira - IFAC



Bloco principal do Campus Sena Madureira - IFAC



Bloco principal do Campus Sena Madureira - IFAC



Bloco principal do Campus Sena Madureira - IFAC



Bloco principal do Campus Sena Madureira - IFAC





Bloco principal do Campus Sena Madureira - IFAC



Bloco principal do Campus Sena Madureira - IFAC



Bloco principal do Campus Sena Madureira - IFAC



Bloco principal do Campus Sena Madureira - IFAC

#### Vistoria nº 10

**Responsável** Instituição

**Inserido Por** PÉRICLES TEIXEIRA VEIGA

**Data da Vistoria** 14/07/2012

**Nome do Vistoriador** FERNANDO HENRIQUE ALVES PEDROSA

**Situação atual** Em Execução

**Projeto/Especificações** Sim

**Placa da Obra** Sim

**Diário da Obra Atualizado** Sim

**Placa Indicativa do Programa/Dados da obra** Não

**Validade do Alvará da Obra** Não

**Qualidade de Execução da Obra/Projeto** Boa

**Desempenho da Construtora/Projetista** Regular

#### Detalhamento de Vistoria e Acompanhamento

Item da Obra	Valor (R\$)	(% Sobre a Obra	Data de Início	Data de Término	Última Vistoria		Vistoria Atual	
					(%) do Item já Executado	(%) do Item já Executado sobre a Obra	(%) Supervisão	(%) do Item já Executado sobre a Obra após Supervisão
SERVIÇOS PRELIMINARES/TÉCNICOS	541.750,03	7,39	01/09/2010	30/11/2010	80,00	5,91	80,00	5,91
MOVIMENTO DE TERRA	1.306.529,91	17,83	01/09/2010	30/09/2010	100,00	17,83	100,00	17,83
INFRA-ESTRUTURA / FUNDAÇÕES SIMPLES	1.398.844,95	19,09	01/10/2010	31/12/2010	80,00	15,27	80,00	15,27
SUPERESTRUTURA	981.348,82	13,39	01/12/2010	31/01/2011	50,00	6,70	50,00	6,70
ALVENARIA/VEDAÇÃO/DIVISÓRIA	321.060,82	4,38	01/12/2010	28/02/2011	30,00	1,31	30,00	1,31
ESQUADRIAS	224.826,71	3,07	01/01/2011	31/01/2011	0,00	0,00	0,00	0,00
COBERTURA	618.666,34	8,44	01/01/2011	28/02/2011	0,00	0,00	0,00	0,00
INSTALAÇÕES ELÉTRICAS	258.306,97	3,52	03/01/2011	28/02/2011	0,00	0,00	0,00	0,00
INSTALAÇÕES LÓGICA / TELEFÔNICA	54.667,80	0,75	03/01/2011	28/02/2011	0,00	0,00	0,00	0,00

INSTALAÇÕES HIDRÁULICAS E SANITÁRIAS	104.728,73	1,43	03/01/2011	28/02/2011	0,00	0,00	0,00	0,00
INSTALAÇÕES DE COMBATE A INCÊNDIO	31.696,58	0,43	03/01/2011	28/02/2011	0,00	0,00	0,00	0,00
REVESTIMENTOS	367.626,58	5,02	03/01/2011	31/03/2011	10,00	0,50	10,00	0,50
PINTURA	89.785,60	1,23	01/02/2011	31/03/2011	0,00	0,00	0,00	0,00
SERVIÇOS COMPLEMENTARES	632.490,79	8,63	03/01/2011	18/04/2011	20,00	1,73	20,00	1,73
PAISAGISMO / URBANIZAÇÃO	396.345,18	5,41	01/02/2011	25/04/2011	0,00	0,00	0,00	0,00
<b>Total</b>	<b>7.328.675,81</b>	<b>100,00</b>				<b>49,25</b>		<b>49,25</b>

### Observações da Vistoria

Responsável Técnico: Andrey da Conceição Reston CREA N.º 5362D/AM ART N.º 8207032749 Serviços preliminares: serviços em andamento; Movimentação de terra: serviços em andamento; Infraestrutura: serviços em andamento; Superestrutura: serviços em andamento; Alvenaria: serviços em andamento; Esquadrias: serviços em andamento; Cobertura: serviços em andamento; Instalações elétricas: serviços em andamento; Instalações de lógica: serviços em andamento; Instalações hidrossanitárias: serviços em andamento; Instalações de combate a incêndio: serviços em andamento; Revestimento: serviços em andamento; Pintura: serviços não inicializados; Serviços complementares: serviços em andamento; Paisagismo e urbanismo: serviços em andamento;



Vista externa do bloco A



Vista da cobertura do bloco A



Vista externa do bloco A



Vista externa do bloco A



Vista externa do bloco A



Vista interna do bloco A



Vista da movimentação de terra do ginásio



Vista da movimentação de terra do ginásio

## Vistoria nº 11

**Responsável** Instituição  
**Inserido Por** PÉRICLES TEIXEIRA VEIGA  
**Data da Vistoria** 08/11/2012  
**Nome do Vistoriador** FERNANDO HENRIQUE ALVES PEDROSA  
**Situação atual** Em Execução  
**Projeto/Especificações** Sim  
**Placa da Obra** Sim  
**Diário da Obra Atualizado** Sim  
**Placa Indicativa do Programa/Dados da obra** Não  
**Validade do Alvará da Obra** Não  
**Qualidade de Execução da Obra/Projeto** Boa  
**Desempenho da Construtora/Projetista** Regular

## Detalhamento de Vistoria e Acompanhamento

Item da Obra	Valor (R\$)	(% Sobre a Obra	Data de Início	Data de Término	Última Vistoria		Vistoria Atual	
					(%) do Item já Executado	(%) do Item já Executado sobre a Obra	(%) Supervisão	(%) do Item já Executado sobre a Obra após Supervisão
SERVIÇOS PRELIMINARES/TÉCNICOS	541.750,03	7,39	01/09/2010	30/11/2010	80,00	5,91	80,00	5,91
MOVIMENTO DE TERRA	1.306.529,91	17,83	01/09/2010	30/09/2010	100,00	17,83	100,00	17,83
INFRA-ESTRUTURA / FUNDAÇÕES SIMPLES	1.398.844,95	19,09	01/10/2010	31/12/2010	80,00	15,27	80,00	15,27
SUPERESTRUTURA	981.348,82	13,39	01/12/2010	31/01/2011	50,00	6,70	50,00	6,70
ALVENARIA/VEDAÇÃO/DIVISÓRIA	321.060,82	4,38	01/12/2010	28/02/2011	30,00	1,31	30,00	1,31
ESQUADRIAS	224.826,71	3,07	01/01/2011	31/01/2011	0,00	0,00	0,00	0,00
COBERTURA	618.666,34	8,44	01/01/2011	28/02/2011	0,00	0,00	0,00	0,00
INSTALAÇÕES ELÉTRICAS	258.306,97	3,52	03/01/2011	28/02/2011	0,00	0,00	0,00	0,00
INSTALAÇÕES LÓGICA / TELEFÔNICA	54.667,80	0,75	03/01/2011	28/02/2011	0,00	0,00	0,00	0,00
INSTALAÇÕES HIDRÁULICAS E SANITÁRIAS	104.728,73	1,43	03/01/2011	28/02/2011	0,00	0,00	0,00	0,00
INSTALAÇÕES DE COMBATE A INCÊNDIO	31.696,58	0,43	03/01/2011	28/02/2011	0,00	0,00	0,00	0,00
REVESTIMENTOS	367.626,58	5,02	03/01/2011	31/03/2011	10,00	0,50	10,00	0,50
PINTURA	89.785,60	1,23	01/02/2011	31/03/2011	0,00	0,00	0,00	0,00
SERVIÇOS COMPLEMENTARES	632.490,79	8,63	03/01/2011	18/04/2011	20,00	1,73	20,00	1,73
PAISAGISMO / URBANIZAÇÃO	396.345,18	5,41	01/02/2011	25/04/2011	0,00	0,00	0,00	0,00
<b>Total</b>	<b>7.328.675,81</b>	<b>100,00</b>				<b>49,25</b>		<b>49,25</b>

## Observações da Vistoria

Responsável Técnico: Andrey da Conceição Reston CREA N.º 5362D/AM ART N.º 8207032749 Serviços preliminares: serviços em andamento; Movimentação de terra: serviços em andamento; Infraestrutura: serviços em andamento; Superestrutura: serviços em andamento; Alvenaria: serviços em andamento; Esquadrias: serviços em andamento; Cobertura: serviços em andamento; Instalações elétricas: serviços em andamento; Instalações de lógica: serviços em andamento; Instalações hidrossanitárias: serviços em andamento; Instalações de combate a incêndio: serviços em andamento; Revestimento: serviços em andamento; Pintura: serviços não inicializados; Serviços complementares: serviços em andamento; Paisagismo e urbanismo: serviços em andamento;



## Vistoria nº 12

**Responsável** Instituição

**Inserido Por** PÉRICLES TEIXEIRA VEIGA

**Data da Vistoria** 26/02/2013

**Nome do Vistoriador** FERNANDO HENRIQUE ALVES PEDROSA

**Situação atual** Em Execução

**Projeto/Especificações** Sim

**Placa da Obra** Sim

**Diário da Obra Atualizado** Sim

**Placa Indicativa do Programa/Dados da obra** Não

**Validade do Alvará da Obra** Não

**Qualidade de Execução da Obra/Projeto** Boa

**Desempenho da Construtora/Projetista** Ruim

## Detalhamento de Vistoria e Acompanhamento

Item da Obra	Valor (R\$)	(% Sobre a Obra	Data de Início	Data de Término	Última Vistoria		Vistoria Atual	
					(%) do Item já Executado	(%) do Item já Executado sobre a Obra	(%) Supervisão	(%) do Item já Executado sobre a Obra após Supervisão
SERVIÇOS PRELIMINARES/TÉCNICOS	541.750,03	7,39	01/09/2010	30/11/2010	80,00	5,91	80,00	5,91
MOVIMENTO DE TERRA	1.306.529,91	17,83	01/09/2010	30/09/2010	100,00	17,83	100,00	17,83
INFRA-ESTRUTURA / FUNDAÇÕES SIMPLES	1.398.844,95	19,09	01/10/2010	31/12/2010	80,00	15,27	95,00	18,13
SUPERESTRUTURA	981.348,82	13,39	01/12/2010	31/01/2011	50,00	6,70	50,00	6,70
ALVENARIA/VEDAÇÃO/DIVISÓRIA	321.060,82	4,38	01/12/2010	28/02/2011	30,00	1,31	55,00	2,41
ESQUADRIAS	224.826,71	3,07	01/01/2011	31/01/2011	0,00	0,00	0,00	0,00
COBERTURA	618.666,34	8,44	01/01/2011	28/02/2011	0,00	0,00	0,00	0,00
INSTALAÇÕES ELÉTRICAS	258.306,97	3,52	03/01/2011	28/02/2011	0,00	0,00	10,00	0,35
INSTALAÇÕES LÓGICA / TELEFÔNICA	54.667,80	0,75	03/01/2011	28/02/2011	0,00	0,00	0,00	0,00
INSTALAÇÕES HIDRÁULICAS E SANITÁRIAS	104.728,73	1,43	03/01/2011	28/02/2011	0,00	0,00	0,00	0,00
INSTALAÇÕES DE COMBATE A INCÊNDIO	31.696,58	0,43	03/01/2011	28/02/2011	0,00	0,00	0,00	0,00
REVESTIMENTOS	367.626,58	5,02	03/01/2011	31/03/2011	10,00	0,50	40,00	2,01
PINTURA	89.785,60	1,23	01/02/2011	31/03/2011	0,00	0,00	0,00	0,00
SERVIÇOS COMPLEMENTARES	632.490,79	8,63	03/01/2011	18/04/2011	20,00	1,73	20,00	1,73
PAISAGISMO / URBANIZAÇÃO	396.345,18	5,41	01/02/2011	25/04/2011	0,00	0,00	0,00	0,00
<b>Total</b>	<b>7.328.675,81</b>	<b>100,00</b>				<b>49,25</b>		<b>55,06</b>

## Observações da Vistoria

Responsável Técnico: Andrey da Conceição Reston CREA N.º 5362D/AM ART N.º 8207032749 Serviços preliminares: serviços em andamento; Movimentação de terra: serviços em andamento; Infraestrutura: serviços em andamento; Superestrutura: serviços em andamento; Alvenaria: serviços em andamento; Esquadrias: serviços em andamento; Cobertura: serviços em andamento; Instalações elétricas: serviços em andamento; Instalações de lógica: serviços em andamento; Instalações hidrossanitárias: serviços em andamento; Instalações de combate a incêndio: serviços em andamento; Revestimento: serviços em andamento; Pintura: serviços não inicializados; Serviços complementares: serviços em andamento; Paisagismo e urbanismo: serviços em andamento;





Vista da laje da ala esquerda do bloco A



Vista da laje da ala direita do bloco A



Vista interna da biblioteca



Vista da fachada principal bloco A



Vista da lateral direita do bloco A



Vista da entrada principal do bloco A



Vista interna da ala direita do bloco A



Vista interna da ala esquerda do bloco A



Vista interna da escada do hall central do bloco A



Vista interna da asa esquerda do bloco A



Vista interna da asa esquerda do bloco A



Vista interna do pavimento superior do hall central - Vista dos banheiros

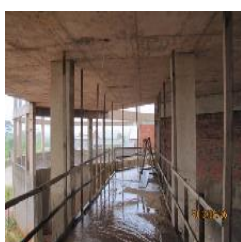

Vista interna do pavimento superior do hall central - Vista dos banheiros



Vista interna do primeiro pavimento do corredor central ala direita do bloco A



Vista interna do primeiro pavimento do corredor central ala direita do bloco A



Vista da quadra poliesportiva e estrutura do vestiário



Vista piscina escavada do Campus Sena Madureira



Vista piscina escavada do Campus Sena Madureira



Vista externa parcial da biblioteca

## Vistoria nº 13

**Responsável** Instituição**Inserido Por** PÉRICLES TEIXEIRA VEIGA**Data da Vistoria** 09/05/2013**Nome do Vistoriador** FERNANDO HENRIQUE ALVES PEDROSA**Situação atual** Em Execução**Projeto/Especificações** Sim**Placa da Obra** Sim**Diário da Obra Atualizado** Sim**Placa Indicativa do Programa/Dados da obra** Não**Validade do Alvará da Obra** Não**Qualidade de Execução da Obra/Projeto** Boa**Desempenho da Construtora/Projetista** Regular

## Detalhamento de Vistoria e Acompanhamento

Item da Obra	Valor (R\$)	(% Sobre a Obra	Data de Início	Data de Término	Última Vistoria		Vistoria Atual	
					(%) do Item já Executado	(%) do Item já Executado sobre a Obra	(%) Supervisão	(%) do Item já Executado sobre a Obra após Supervisão
SERVIÇOS PRELIMINARES/TÉCNICOS	541.750,03	7,39	01/09/2010	30/11/2010	80,00	5,91	80,00	5,91
MOVIMENTO DE TERRA	1.306.529,91	17,83	01/09/2010	30/09/2010	100,00	17,83	100,00	17,83
INFRA-ESTRUTURA / FUNDAÇÕES SIMPLES	1.398.844,95	19,09	01/10/2010	31/12/2010	95,00	18,13	95,00	18,13
SUPERESTRUTURA	981.348,82	13,39	01/12/2010	31/01/2011	50,00	6,70	60,00	8,03
ALVENARIA/VEDAÇÃO/DIVISÓRIA	321.060,82	4,38	01/12/2010	28/02/2011	55,00	2,41	55,00	2,41
ESQUADRIAS	224.826,71	3,07	01/01/2011	31/01/2011	0,00	0,00	0,00	0,00
COBERTURA	618.666,34	8,44	01/01/2011	28/02/2011	0,00	0,00	0,00	0,00
INSTALAÇÕES ELÉTRICAS	258.306,97	3,52	03/01/2011	28/02/2011	10,00	0,35	10,00	0,35
INSTALAÇÕES LÓGICA / TELEFÔNICA	54.667,80	0,75	03/01/2011	28/02/2011	0,00	0,00	0,00	0,00
INSTALAÇÕES HIDRÁULICAS E								

SANITÁRIAS	104.728,73	1,43	03/01/2011	28/02/2011	0,00	0,00	0,00	0,00
INSTALAÇÕES DE COMBATE A INCÊNDIO	31.696,58	0,43	03/01/2011	28/02/2011	0,00	0,00	0,00	0,00
REVESTIMENTOS	367.626,58	5,02	03/01/2011	31/03/2011	40,00	2,01	40,00	2,01
PINTURA	89.785,60	1,23	01/02/2011	31/03/2011	0,00	0,00	0,00	0,00
SERVIÇOS COMPLEMENTARES	632.490,79	8,63	03/01/2011	18/04/2011	20,00	1,73	30,00	2,59
PAISAGISMO / URBANIZAÇÃO	396.345,18	5,41	01/02/2011	25/04/2011	0,00	0,00	0,00	0,00
<b>Total</b>	<b>7.328.675,81</b>	<b>100,00</b>				<b>55,06</b>		<b>57,27</b>

### Observações da Vistoria

Responsável Técnico: Andrey da Conceição Reston CREA N.º 5362D/AM ART N.º 8207032749 Serviços preliminares: serviços em andamento; Movimentação de terra: serviços em andamento; Infraestrutura: serviços em andamento; Superestrutura: serviços em andamento; Alvenaria: serviços em andamento; Esquadrias: serviços em andamento; Cobertura: serviços em andamento; Instalações elétricas: serviços em andamento; Instalações de lógica: serviços em andamento; Instalações hidrossanitárias: serviços em andamento; Instalações de combate a incêndio: serviços em andamento; Revestimento: serviços em andamento; Pintura: serviços não inicializados; Serviços complementares: serviços em andamento; Paisagismo e urbanismo: serviços em andamento;



## Vistoria nº 14

**Responsável** Instituição  
**Inserido Por** PÉRICLES TEIXEIRA VEIGA  
**Data da Vistoria** 28/06/2013  
**Nome do Vistoriador** FERNANDO HENRIQUE ALVES PEDROSA  
**Situação atual** Em Execução  
**Projeto/Especificações** Sim  
**Placa da Obra** Sim  
**Diário da Obra Atualizado** Sim  
**Placa Indicativa do Programa/Dados da obra** Não  
**Validade do Alvará da Obra** Não  
**Qualidade de Execução da Obra/Projeto** Boa  
**Desempenho da Construtora/Projetista** Bom

## Detalhamento de Vistoria e Acompanhamento

Item da Obra	Valor (R\$)	(% Sobre a Obra	Data de Início	Data de Término	Última Vistoria		Vistoria Atual	
					(%) do Item já Executado	(%) do Item já Executado sobre a Obra	(%) Supervisão	(%) do Item já Executado sobre a Supervisão
SERVIÇOS PRELIMINARES/TÉCNICOS	541.750,03	7,39	01/09/2010	30/11/2010	80,00	5,91	80,00	5,91
MOVIMENTO DE TERRA	1.306.529,91	17,83	01/09/2010	30/09/2010	100,00	17,83	100,00	17,83
INFRA-ESTRUTURA / FUNDAÇÕES SIMPLES	1.398.844,95	19,09	01/10/2010	31/12/2010	95,00	18,13	95,00	18,13
SUPERESTRUTURA	981.348,82	13,39	01/12/2010	31/01/2011	60,00	8,03	60,00	8,03
ALVENARIA/VEDAÇÃO/DIVISÓRIA	321.060,82	4,38	01/12/2010	28/02/2011	55,00	2,41	55,00	2,41
ESQUADRIAS	224.826,71	3,07	01/01/2011	31/01/2011	0,00	0,00	0,00	0,00
COBERTURA	618.666,34	8,44	01/01/2011	28/02/2011	0,00	0,00	20,00	1,69
INSTALAÇÕES ELÉTRICAS	258.306,97	3,52	03/01/2011	28/02/2011	10,00	0,35	10,00	0,35
INSTALAÇÕES LÓGICA / TELEFÔNICA	54.667,80	0,75	03/01/2011	28/02/2011	0,00	0,00	0,00	0,00
INSTALAÇÕES HIDRÁULICAS E SANITÁRIAS	104.728,73	1,43	03/01/2011	28/02/2011	0,00	0,00	0,00	0,00
INSTALAÇÕES DE COMBATE A INCÊNDIO	31.696,58	0,43	03/01/2011	28/02/2011	0,00	0,00	0,00	0,00
REVESTIMENTOS	367.626,58	5,02	03/01/2011	31/03/2011	40,00	2,01	40,00	2,01
PINTURA	89.785,60	1,23	01/02/2011	31/03/2011	0,00	0,00	0,00	0,00
SERVIÇOS COMPLEMENTARES	632.490,79	8,63	03/01/2011	18/04/2011	30,00	2,59	30,00	2,59
PAISAGISMO / URBANIZAÇÃO	396.345,18	5,41	01/02/2011	25/04/2011	0,00	0,00	0,00	0,00
<b>Total</b>	<b>7.328.675,81</b>	<b>100,00</b>				<b>57,27</b>		<b>58,95</b>

## Observações da Vistoria

Responsável Técnico: Andrey da Conceição Reston CREA N.º 5362D/AM ART N.º 8207032749 Serviços preliminares: serviços em andamento; Movimentação de terra: serviços em andamento; Infraestrutura: serviços em andamento; Superestrutura: serviços em andamento; Alvenaria: serviços em andamento; Esquadrias: serviços em andamento; Cobertura: serviços em andamento; Instalações elétricas: serviços em andamento; Instalações de lógica: serviços em andamento; Instalações hidrossanitárias: serviços em andamento; Instalações de combate a incêndio; Revestimento: serviços em andamento; Pintura: serviços não inicializados; Serviços complementares:



serviços em andamento; Paisagismo e urbanismo: serviços em andamento;

**Vistoria nº 15****Responsável** Instituição**Inserido Por** CARLA DE ALBUQUERQUE DIAS**Data da Vistoria** 03/10/2013**Nome do Vistoriador** FERNANDO HENRIQUE ALVES PEDROSA**Situação atual** Em Execução**Projeto/Especificações** Sim**Placa da Obra** Sim**Diário da Obra Atualizado** Sim**Placa Indicativa do**  
Não



**Programa/Dados da obra****Validade do Alvará da Obra** Não**Qualidade de Execução da Obra/Projeto** Boa**Desempenho da Construtora/Projetista** Bom**Detalhamento de Vistoria e Acompanhamento**

Item da Obra	Valor (R\$)	(% Sobre a Obra	Data de Início	Data de Término	Última Vistoria		Vistoria Atual	
					(%) do Item já Executado	(%) do Item já Executado sobre a Obra	(%) Supervisão	(%) do Item já Executado sobre a Obra após Supervisão
SERVIÇOS PRELIMINARES/TÉCNICOS	541.750,03	6,45	01/09/2010	30/11/2010	80,00	5,16	80,00	5,16
MOVIMENTO DE TERRA	1.306.529,91	15,54	01/09/2010	30/09/2010	100,00	15,54	100,00	15,54
INFRA-ESTRUTURA / FUNDAÇÕES SIMPLES	1.398.844,95	16,64	01/10/2010	31/12/2010	95,00	15,81	95,00	15,81
SUPERESTRUTURA	981.348,82	11,67	01/12/2010	31/01/2011	60,00	7,00	60,00	7,00
ALVENARIA/VEDAÇÃO/DIVISÓRIA	321.060,82	3,82	01/12/2010	28/02/2011	55,00	2,10	55,00	2,10
ESQUADRIAS	224.826,71	2,67	01/01/2011	31/01/2011	0,00	0,00	0,00	0,00
COBERTURA	618.666,34	7,36	01/01/2011	28/02/2011	20,00	1,47	20,00	1,47
INSTALAÇÕES ELÉTRICAS	258.306,97	3,07	03/01/2011	28/02/2011	10,00	0,31	10,00	0,31
INSTALAÇÕES LÓGICA / TELEFÔNICA	54.667,80	0,65	03/01/2011	28/02/2011	0,00	0,00	0,00	0,00
INSTALAÇÕES HIDRÁULICAS E SANITÁRIAS	104.728,73	1,25	03/01/2011	28/02/2011	0,00	0,00	0,00	0,00
INSTALAÇÕES DE COMBATE A INCÊNDIO	31.696,58	0,38	03/01/2011	28/02/2011	0,00	0,00	0,00	0,00
REVESTIMENTOS	367.626,58	4,37	03/01/2011	31/03/2011	40,00	1,75	40,00	1,75
PINTURA	89.785,60	1,07	01/02/2011	31/03/2011	0,00	0,00	0,00	0,00
SERVIÇOS COMPLEMENTARES	632.490,79	7,52	03/01/2011	18/04/2011	30,00	2,26	30,00	2,26
PAISAGISMO / URBANIZAÇÃO	396.345,18	4,72	01/02/2011	25/04/2011	0,00	0,00	0,00	0,00
GERENCIAMENTO DE OBRAS/FISCALIZAÇÃO	354.845,37	4,22	29/11/2012	28/05/2013	0,00	0,00	0,00	0,00
INSTALAÇÕES ESPECIAIS (SOM, ALARME, CFTV, DENTRE OUTROS)	406.726,07	4,84	29/11/2012	28/05/2013	0,00	0,00	0,00	0,00
AR CONDICIONADO	315.357,32	3,75	29/11/2012	28/05/2013	0,00	0,00	0,00	0,00
<b>Total</b>	<b>8.405.604,57</b>	<b>100,00</b>				<b>51,40</b>		<b>51,40</b>

**Observações da Vistoria**

Responsável Técnico: Andrey da Conceição Reston CREA N° 5362-D/AM ART N° 8207032749 Próxima Vistoria no local da Obra agendada para 2ª Quinzena de Outubro/2013.

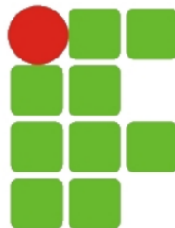

## Vistoria nº 16

Responsável Instituição

Inserido Por PÉRICLES TEIXEIRA VEIGA

Data da Vistoria 04/11/2013

Nome do Vistoriador FERNANDO HENRIQUE ALVES PEDROSA

Situação atual Em Execução

Projeto/Especificações Sim

Placa da Obra Sim

Diário da Obra Atualizado Sim

Placa Indicativa do Programa/Dados da obra Não

Validade do Alvará da Obra Não

Qualidade de Execução da Obra/Projeto Boa

Desempenho da Construtora/Projetista Ruim

## Detalhamento de Vistoria e Acompanhamento

Item da Obra	Valor (R\$)	(% Sobre a Obra	Data de Início	Data de Término	Última Vistoria		Vistoria Atual	
					(%) do Item já Executado	(%) do Item já Executado sobre a Obra	(%) Supervisão	(%) do Item já Executado sobre a Obra após Supervisão
SERVIÇOS PRELIMINARES/TÉCNICOS	541.750,03	6,45	01/09/2010	30/11/2010	80,00	5,16	80,00	5,16
MOVIMENTO DE TERRA	1.306.529,91	15,54	01/09/2010	30/09/2010	100,00	15,54	100,00	15,54
INFRA-ESTRUTURA / FUNDAÇÕES SIMPLES	1.398.844,95	16,64	01/10/2010	31/12/2010	95,00	15,81	95,00	15,81
SUPERESTRUTURA	981.348,82	11,67	01/12/2010	31/01/2011	60,00	7,00	80,00	9,34
ALVENARIA/VEDAÇÃO/DIVISÓRIA	321.060,82	3,82	01/12/2010	28/02/2011	55,00	2,10	57,00	2,18
ESQUADRIAS	224.826,71	2,67	01/01/2011	31/01/2011	0,00	0,00	0,00	0,00
COBERTURA	618.666,34	7,36	01/01/2011	28/02/2011	20,00	1,47	20,00	1,47
INSTALAÇÕES ELÉTRICAS	258.306,97	3,07	03/01/2011	28/02/2011	10,00	0,31	10,00	0,31
INSTALAÇÕES LÓGICA / TELEFÔNICA	54.667,80	0,65	03/01/2011	28/02/2011	0,00	0,00	0,00	0,00
INSTALAÇÕES HIDRÁULICAS E SANITÁRIAS	104.728,73	1,25	03/01/2011	28/02/2011	0,00	0,00	0,00	0,00
INSTALAÇÕES DE COMBATE A INCÊNDIO	31.696,58	0,38	03/01/2011	28/02/2011	0,00	0,00	0,00	0,00
REVESTIMENTOS	367.626,58	4,37	03/01/2011	31/03/2011	40,00	1,75	50,00	2,19
PINTURA	89.785,60	1,07	01/02/2011	31/03/2011	0,00	0,00	0,00	0,00
SERVIÇOS COMPLEMENTARES	632.490,79	7,52	03/01/2011	18/04/2011	30,00	2,26	30,00	2,26
PAISAGISMO / URBANIZAÇÃO	396.345,18	4,72	01/02/2011	25/04/2011	0,00	0,00	0,00	0,00
GERENCIAMENTO DE OBRAS/FISCALIZAÇÃO	354.845,37	4,22	29/11/2012	28/05/2013	0,00	0,00	0,00	0,00
INSTALAÇÕES ESPECIAIS (SOM, ALARME, CFTV, DENTRE OUTROS)	406.726,07	4,84	29/11/2012	28/05/2013	0,00	0,00	0,00	0,00
AR CONDICIONADO	315.357,32	3,75	29/11/2012	28/05/2013	0,00	0,00	0,00	0,00
<b>Total</b>	<b>8.405.604,57</b>	<b>100,00</b>				<b>51,40</b>		<b>54,25</b>

**Observações da Vistoria** Responsável Técnico: Andrey da Conceição Reston CREA Nº 5362-D/AM ART Nº 8207032749 A empresa foi notificada pela fiscalização quanto ao atraso no andamento dos serviços



#### Vistoria nº 17

**Responsável** Instituição

**Inserido Por** ANA MARIA DIAS DA SILVA

**Data da Vistoria** 21/01/2014

**Nome do Vistoriador** ANA MARIA DIAS DA SILVA

**Situação atual** Em Execução

**Projeto/Especificações** Sim

**Placa da Obra** Sim

**Diário da Obra Atualizado** Sim

**Placa Indicativa do Programa/Dados da obra** Não

**Validade do Alvará da Obra** Não

Qualidade de Execução da Obra/Projeto Boa

Desempenho da Construtora/Projetista Regular

Detalhamento de Vistoria e Acompanhamento

Item da Obra	Valor (R\$)	(% Sobre a Obra	Data de Início	Data de Término	Última Vistoria		Vistoria Atual	
					(%) do Item já Executado	(%) do Item já Executado sobre a Obra	(%) Supervisão	(%) do Item já Executado sobre a Obra após Supervisão
SERVIÇOS PRELIMINARES/TÉCNICOS	541.750,03	6,45	01/09/2010	30/11/2010	80,00	5,16	80,00	5,16
MOVIMENTO DE TERRA	1.306.529,91	15,54	01/09/2010	30/09/2010	100,00	15,54	100,00	15,54
INFRA-ESTRUTURA / FUNDAÇÕES SIMPLES	1.398.844,95	16,64	01/10/2010	31/12/2010	95,00	15,81	95,00	15,81
SUPERESTRUTURA	981.348,82	11,67	01/12/2010	31/01/2011	80,00	9,34	85,00	9,92
ALVENARIA/VEDAÇÃO/DIVISÓRIA	321.060,82	3,82	01/12/2010	28/02/2011	57,00	2,18	59,00	2,25
ESQUADRIAS	224.826,71	2,67	01/01/2011	31/01/2011	0,00	0,00	0,00	0,00
COBERTURA	618.666,34	7,36	01/01/2011	28/02/2011	20,00	1,47	20,00	1,47
INSTALAÇÕES ELÉTRICAS	258.306,97	3,07	03/01/2011	28/02/2011	10,00	0,31	10,00	0,31
INSTALAÇÕES LÓGICA / TELEFÔNICA	54.667,80	0,65	03/01/2011	28/02/2011	0,00	0,00	0,00	0,00
INSTALAÇÕES HIDRÁULICAS E SANITÁRIAS	104.728,73	1,25	03/01/2011	28/02/2011	0,00	0,00	0,00	0,00
INSTALAÇÕES DE COMBATE A INCÊNDIO	31.696,58	0,38	03/01/2011	28/02/2011	0,00	0,00	0,00	0,00
REVESTIMENTOS	367.626,58	4,37	03/01/2011	31/03/2011	50,00	2,19	55,00	2,41
PINTURA	89.785,60	1,07	01/02/2011	31/03/2011	0,00	0,00	0,00	0,00
SERVIÇOS COMPLEMENTARES	632.490,79	7,52	03/01/2011	18/04/2011	30,00	2,26	32,00	2,41
PAISAGISMO / URBANIZAÇÃO	396.345,18	4,72	01/02/2011	25/04/2011	0,00	0,00	0,00	0,00
GERENCIAMENTO DE OBRAS/FISCALIZAÇÃO	354.845,37	4,22	29/11/2012	28/05/2013	0,00	0,00	10,00	0,42
INSTALAÇÕES ESPECIAIS (SOM, ALARME, CFTV, DENTRE OUTROS)	406.726,07	4,84	29/11/2012	28/05/2013	0,00	0,00	0,00	0,00
AR CONDICIONADO	315.357,32	3,75	29/11/2012	28/05/2013	0,00	0,00	0,00	0,00
<b>Total</b>	<b>8.405.604,57</b>	<b>100,00</b>				<b>54,25</b>		<b>55,70</b>

**Observações da Vistoria** A obra está funcionando morosamente, entretanto a empresa foi notificada, novamente o cronograma atrasado, entretanto, a mesma foi notificada.



Estrutura da guarita



Biblioteca - fase chapisco, embuço e reboco.



Corredor do blocos A



Frente do Campus



Pavimento superior



Vista da quadra poliesportiva coberta e piscina



Vista Lateral do campus



Vista dos banheiros



Vista superior do campus



Quadra poliesportiva coberta



Vista Lateral



Vista da biblioteca

## Vistoria nº 18

**Responsável** Instituição**Inserido Por** ANA MARIA DIAS DA SILVA**Data da Vistoria** 23/04/2014**Nome do Vistoriador** ANA MARIA DIAS DA SILVA**Situação atual** Em Execução**Projeto/Especificações** Sim**Placa da Obra** Sim**Diário da Obra Atualizado** Sim**Placa Indicativa do Programa/Dados da obra** Não**Validade do Alvará da Obra** Não**Qualidade de Execução da Obra/Projeto** Boa**Desempenho da Construtora/Projetista** Ruim**Detalhamento de Vistoria e Acompanhamento**

Item da Obra	Valor (R\$)	(% Sobre a	Data de Início	Data de Término	Última Vistoria		Vistoria Atual	
					(%) do Item já Executado	(%) do Item já Executado	(%) do Item já Executado	



		<b>Obra</b>			<b>Executado</b>	<b>sobre a Obra</b>	<b>Supervisão</b>	<b>sobre a Obra após Supervisão</b>
SERVIÇOS PRELIMINARES/TÉCNICOS	541.750,03	6,45	01/09/2010	30/11/2010	80,00	5,16	80,00	5,16
MOVIMENTO DE TERRA	1.306.529,91	15,54	01/09/2010	30/09/2010	100,00	15,54	100,00	15,54
INFRA-ESTRUTURA / FUNDAÇÕES SIMPLES	1.398.844,95	16,64	01/10/2010	31/12/2010	95,00	15,81	95,00	15,81
SUPERESTRUTURA	981.348,82	11,67	01/12/2010	31/01/2011	85,00	9,92	85,00	9,92
ALVENARIA/VEDAÇÃO/DIVISÓRIA	321.060,82	3,82	01/12/2010	28/02/2011	59,00	2,25	59,00	2,25
ESQUADRIAS	224.826,71	2,67	01/01/2011	31/01/2011	0,00	0,00	0,00	0,00
COBERTURA	618.666,34	7,36	01/01/2011	28/02/2011	20,00	1,47	20,00	1,47
INSTALAÇÕES ELÉTRICAS	258.306,97	3,07	03/01/2011	28/02/2011	10,00	0,31	10,00	0,31
INSTALAÇÕES LÓGICA / TELEFÔNICA	54.667,80	0,65	03/01/2011	28/02/2011	0,00	0,00	0,00	0,00
INSTALAÇÕES HIDRÁULICAS E SANITÁRIAS	104.728,73	1,25	03/01/2011	28/02/2011	0,00	0,00	0,00	0,00
INSTALAÇÕES DE COMBATE A INCÊNDIO	31.696,58	0,38	03/01/2011	28/02/2011	0,00	0,00	0,00	0,00
REVESTIMENTOS	367.626,58	4,37	03/01/2011	31/03/2011	55,00	2,41	55,00	2,41
PINTURA	89.785,60	1,07	01/02/2011	31/03/2011	0,00	0,00	0,00	0,00
SERVIÇOS COMPLEMENTARES	632.490,79	7,52	03/01/2011	18/04/2011	32,00	2,41	32,00	2,41
PAISAGISMO / URBANIZAÇÃO	396.345,18	4,72	01/02/2011	25/04/2011	0,00	0,00	0,00	0,00
GERENCIAMENTO DE OBRAS/FISCALIZAÇÃO	354.845,37	4,22	29/11/2012	28/05/2013	10,00	0,42	10,00	0,42
INSTALAÇÕES ESPECIAIS (SOM, ALARME, CFTV, DENTRE OUTROS)	406.726,07	4,84	29/11/2012	28/05/2013	0,00	0,00	0,00	0,00
AR CONDICIONADO	315.357,32	3,75	29/11/2012	28/05/2013	0,00	0,00	0,00	0,00
<b>Total</b>	<b>8.405.604,57</b>	<b>100,00</b>				<b>55,70</b>		<b>55,70</b>

**Observações da Vistoria** A Obra se encontra praticamente parada devido a morosidade da empresa, a qual foi notificada várias vezes. Atualmente a obra está praticamente paralisada devido a enchente do rio Madeira.



Parte interna da Obra, aplicação de chapisco.

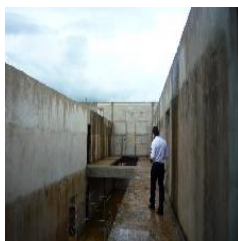

Parte interna do prédio. Onde se percebe a morosidade da empresa, na execução da cobertura, para evitar retrabalho.



Vista da quadra coberta



Vista da biblioteca



Vista frontal da Obra do campus



Vista lateral da Obra do Campus

#### Vistoria nº 19

**Responsável** Instituição

**Inserido Por** PÉRICLES TEIXEIRA VEIGA

**Data da Vistoria** 02/06/2014

**Nome do Vistoriador** FERNANDO HENRIQUE ALVES PEDROSA

**Situação atual** Em Execução

**Projeto/Especificações** Sim  
**Placa da Obra** Sim  
**Diário da Obra Atualizado** Não  
**Placa Indicativa do Programa/Dados da obra** Não  
**Validade do Alvará da Obra** Não  
**Qualidade de Execução da Obra/Projeto** Ruim  
**Desempenho da Construtora/Projetista** Ruim

**Detalhamento de Vistoria e Acompanhamento**

Item da Obra	Valor (R\$)	(% Sobre a Obra	Data de Início	Data de Término	Última Vistoria		Vistoria Atual	
					(%) do Item já Executado	(%) do Item já Executado sobre a Obra	(%) Supervisão	(%) do Item já Executado sobre a Obra após Supervisão
SERVIÇOS PRELIMINARES/TÉCNICOS	541.750,03	6,45	01/09/2010	30/11/2010	80,00	5,16	80,00	5,16
MOVIMENTO DE TERRA	1.306.529,91	15,54	01/09/2010	30/09/2010	100,00	15,54	100,00	15,54
INFRA-ESTRUTURA / FUNDAÇÕES SIMPLES	1.398.844,95	16,64	01/10/2010	31/12/2010	95,00	15,81	95,00	15,81
SUPERESTRUTURA	981.348,82	11,67	01/12/2010	31/01/2011	85,00	9,92	85,00	9,92
ALVENARIA/VEDAÇÃO/DIVISÓRIA	321.060,82	3,82	01/12/2010	28/02/2011	59,00	2,25	59,00	2,25
ESQUADRIAS	224.826,71	2,67	01/01/2011	31/01/2011	0,00	0,00	0,00	0,00
COBERTURA	618.666,34	7,36	01/01/2011	28/02/2011	20,00	1,47	20,00	1,47
INSTALAÇÕES ELÉTRICAS	258.306,97	3,07	03/01/2011	28/02/2011	10,00	0,31	10,00	0,31
INSTALAÇÕES LÓGICA / TELEFÔNICA	54.667,80	0,65	03/01/2011	28/02/2011	0,00	0,00	0,00	0,00
INSTALAÇÕES HIDRÁULICAS E SANITÁRIAS	104.728,73	1,25	03/01/2011	28/02/2011	0,00	0,00	0,00	0,00
INSTALAÇÕES DE COMBATE A INCÊNDIO	31.696,58	0,38	03/01/2011	28/02/2011	0,00	0,00	0,00	0,00
REVESTIMENTOS	367.626,58	4,37	03/01/2011	31/03/2011	55,00	2,41	55,00	2,41
PINTURA	89.785,60	1,07	01/02/2011	31/03/2011	0,00	0,00	0,00	0,00
SERVIÇOS COMPLEMENTARES	632.490,79	7,52	03/01/2011	18/04/2011	32,00	2,41	32,00	2,41
PAISAGISMO / URBANIZAÇÃO	396.345,18	4,72	01/02/2011	25/04/2011	0,00	0,00	0,00	0,00
GERENCIAMENTO DE OBRAS/FISCALIZAÇÃO	354.845,37	4,22	29/11/2012	28/05/2013	10,00	0,42	10,00	0,42
INSTALAÇÕES ESPECIAIS (SOM, ALARME, CFTV, DENTRE OUTROS)	406.726,07	4,84	29/11/2012	28/05/2013	0,00	0,00	0,00	0,00
AR CONDICIONADO	315.357,32	3,75	29/11/2012	28/05/2013	0,00	0,00	0,00	0,00
<b>Total</b>	<b>8.405.604,57</b>	<b>100,00</b>				<b>55,70</b>		<b>55,70</b>

**Observações da Vistoria** A Obra se encontra praticamente parada devido a morosidade da empresa Concreta, a qual foi notificada várias vezes. Atualmente a obra está praticamente paralisada devido a enchente no rio Madeira

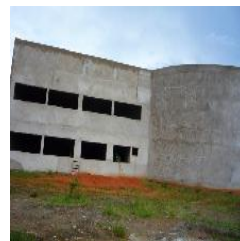

## Vistoria nº 20

**Responsável** Instituição**Inserido Por** PÉRICLES TEIXEIRA VEIGA**Data da Vistoria** 08/08/2014**Nome do Vistoriador** ANA MARIA DIAS DA SILVA**Situação atual** Em Execução**Projeto/Especificações** Sim**Placa da Obra** Sim**Diário da Obra Atualizado** Sim**Placa Indicativa do Programa/Dados da obra** Não**Validade do Alvará da Obra** Não**Qualidade de Execução da Obra/Projeto** Ruim**Desempenho da Construtora/Projetista** Ruim**Detalhamento de Vistoria e Acompanhamento**

Item da Obra	Valor (R\$)	(% Sobre a Obra	Data de Início	Data de Término	Última Vistoria		Vistoria Atual	
					(%) do Item já Executado	(%) do Item já Executado sobre a Obra	(%) Supervisão	(%) do Item já Executado sobre a Obra após Supervisão
SERVIÇOS PRELIMINARES/TÉCNICOS	541.750,03	6,45	01/09/2010	30/11/2010	80,00	5,16	80,00	5,16
MOVIMENTO DE TERRA	1.306.529,91	15,54	01/09/2010	30/09/2010	100,00	15,54	100,00	15,54
INFRA-ESTRUTURA / FUNDAÇÕES SIMPLES	1.398.844,95	16,64	01/10/2010	31/12/2010	95,00	15,81	95,00	15,81
SUPERESTRUTURA	981.348,82	11,67	01/12/2010	31/01/2011	85,00	9,92	85,00	9,92
ALVENARIA/VEDAÇÃO/DIVISÓRIA	321.060,82	3,82	01/12/2010	28/02/2011	59,00	2,25	59,00	2,25
ESQUADRIAS	224.826,71	2,67	01/01/2011	31/01/2011	0,00	0,00	0,00	0,00
COBERTURA	618.666,34	7,36	01/01/2011	28/02/2011	20,00	1,47	30,00	2,21
INSTALAÇÕES ELÉTRICAS	258.306,97	3,07	03/01/2011	28/02/2011	10,00	0,31	10,00	0,31
INSTALAÇÕES LÓGICA / TELEFÔNICA	54.667,80	0,65	03/01/2011	28/02/2011	0,00	0,00	0,00	0,00
INSTALAÇÕES HIDRÁULICAS E SANITÁRIAS	104.728,73	1,25	03/01/2011	28/02/2011	0,00	0,00	0,00	0,00
INSTALAÇÕES DE COMBATE A INCÊNDIO	31.696,58	0,38	03/01/2011	28/02/2011	0,00	0,00	0,00	0,00
REVESTIMENTOS	367.626,58	4,37	03/01/2011	31/03/2011	55,00	2,41	55,00	2,41
PINTURA	89.785,60	1,07	01/02/2011	31/03/2011	0,00	0,00	0,00	0,00
SERVIÇOS COMPLEMENTARES	632.490,79	7,52	03/01/2011	18/04/2011	32,00	2,41	32,00	2,41
PAISAGISMO / URBANIZAÇÃO	396.345,18	4,72	01/02/2011	25/04/2011	0,00	0,00	0,00	0,00
GERENCIAMENTO DE OBRAS/FISCALIZAÇÃO	354.845,37	4,22	29/11/2012	28/05/2013	10,00	0,42	10,00	0,42
INSTALAÇÕES ESPECIAIS (SOM, ALARME, CFTV, DENTRE OUTROS)	406.726,07	4,84	29/11/2012	28/05/2013	0,00	0,00	0,00	0,00
AR CONDICIONADO	315.357,32	3,75	29/11/2012	28/05/2013	0,00	0,00	0,00	0,00
<b>Total</b>	<b>8.405.604,57</b>	<b>100,00</b>				<b>55,70</b>		<b>56,44</b>

**Observações da Vistoria** A obra estava paralisada tendo sido retornada após a elaboração da ata em anexo na seção documentos.

Vista superior da cobertura zenital do prédio do campus.



Vista da piscina



Vista superior da cobertura zenital do prédio do campus.

Vista inferior da cobertura zenital do prédio do campus.



Vista da guarita



Vista da cobertura da edificação

Vista da piscina em execução



Vista posterior do prédio

## Vistoria nº 21

**Responsável** Instituição**Inserido Por** ANA MARIA DIAS DA SILVA**Data da Vistoria** 27/10/2014**Nome do Vistoriador** ANA MARIA DIAS DA SILVA**Situação atual** Em Execução**Projeto/Especificações** Sim**Placa da Obra** Sim**Diário da Obra Atualizado** Sim**Placa Indicativa do Programa/Dados da obra** Não**Validade do Alvará da Obra** Não**Qualidade de Execução da Obra/Projeto** Boa**Desempenho da Construtora/Projetista** Ruim

## Detalhamento de Vistoria e Acompanhamento

Item da Obra	Valor (R\$)	(% Sobre a Obra	Data de Início	Data de Término	Última Vistoria		Vistoria Atual	
					(%) do Item já Executado	(%) do Item já Executado sobre a Obra	(%) Supervisão	(%) do Item já Executado sobre a Obra após Supervisão
SERVIÇOS PRELIMINARES/TÉCNICOS	541.750,03	6,45	01/09/2010	20/11/2014	80,00	5,16	85,00	5,48
MOVIMENTO DE TERRA	1.306.529,91	15,54	01/09/2010	30/09/2010	100,00	15,54	100,00	15,54
INFRA-ESTRUTURA / FUNDAÇÕES SIMPLES	1.398.844,95	16,64	01/10/2010	20/11/2014	95,00	15,81	97,00	16,14
SUPERESTRUTURA	981.348,82	11,67	01/12/2010	20/11/2014	85,00	9,92	85,00	9,92
ALVENARIA/VEDAÇÃO/DIVISÓRIA	321.060,82	3,82	01/12/2010	20/11/2014	59,00	2,25	59,00	2,25
ESQUADRIAS	224.826,71	2,67	01/01/2011	26/09/2014	0,00	0,00	0,00	0,00
COBERTURA	618.666,34	7,36	01/01/2011	20/11/2014	30,00	2,21	65,00	4,78
INSTALAÇÕES ELÉTRICAS	258.306,97	3,07	03/01/2011	04/11/2014	10,00	0,31	15,00	0,46
INSTALAÇÕES LÓGICA /								

TELEFÔNICA	54.667,80	0,65	03/01/2011	20/11/2014	0,00	0,00	0,00	0,00
INSTALAÇÕES HIDRÁULICAS E SANITÁRIAS	104.728,73	1,25	03/01/2011	20/11/2014	0,00	0,00	0,00	0,00
INSTALAÇÕES DE COMBATE A INCÊNDIO	31.696,58	0,38	03/01/2011	20/11/2014	0,00	0,00	0,00	0,00
REVESTIMENTOS	367.626,58	4,37	03/01/2011	20/11/2014	55,00	2,41	65,00	2,84
PINTURA	89.785,60	1,07	01/02/2011	14/11/2014	0,00	0,00	0,00	0,00
SERVIÇOS COMPLEMENTARES	632.490,79	7,52	03/01/2011	20/11/2014	32,00	2,41	32,00	2,41
PAISAGISMO / URBANIZAÇÃO	396.345,18	4,72	01/02/2011	26/09/2014	0,00	0,00	0,00	0,00
GERENCIAMENTO DE OBRAS/FISCALIZAÇÃO	354.845,37	4,22	29/11/2012	20/11/2014	10,00	0,42	10,00	0,42
INSTALAÇÕES ESPECIAIS (SOM, ALARME, CFTV, DENTRE OUTROS)	406.726,07	4,84	29/11/2012	20/11/2014	0,00	0,00	0,00	0,00
AR CONDICIONADO	315.357,32	3,75	29/11/2012	20/11/2014	0,00	0,00	0,00	0,00
<b>Total</b>	<b>8.405.604,57</b>	<b>100,00</b>				<b>56,44</b>		<b>60,26</b>

#### Observações da Vistoria

Responsável técnico da Obra Srº Raimundo Rats. Todos os projetos e documentos estão presentes na Obra. O canteriro de Obra está bem estruturado com 40 operários estavam com carteira assinada. Observamos que muitos serviços estão parados, apenas estavam sendo realizados: - Vestiários: chapisco e reboco da laje; - Salas de aula: retirada do reboco que estava caindo; - Área externa: limpeza do terreno. Devido a problemas da empresa responsável com o Ministério do Trabalho, foi solicitado o bloqueio de todo o pagamento. Entretanto a empresa continua tocando a Obra morosamente. O prazo final acertado para a entrega da mesma é 31 de janeiro de 2015. Se faz necessário o pedido de aditivo, pois o mesmo vence em novembro de 2014. Contudo, a obra está sendo concluída de forma morosa por parte da empresa.



Aplicação do reboco e ajuste no emboço



Operários realizando limpeza do terreno



Vista de execução de piscina



execução dos serviço

Imprimir

Fechar